defender

TRIFLES MAKE PERFECTION

Glazer

Gaming wheel

Operation manual

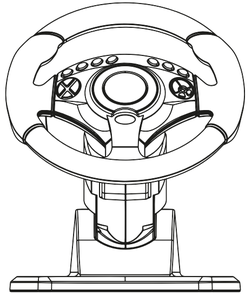

1. Table Functions Keys

Buttons	switch	PS3	PS4	PS5	Xbox one/S/X	Xbox 360	PC Xinput	PC Dinput	Android
A	A	※	※	※	A	A	A	3	A
B	B	○	○	○	B	B	B	2	B
X	X	□	□	□	X	X	X	4	X
Y	Y	△	△	△	Y	Y	Y	1	Y
L3	L3	L3	L3	L3	LSB	LSB	LSB	11	L3
R3	R3	R3	R3	R3	RSB	RSB	RSB	12	R3
SEL	−	SELECT	Share	Share	View	BACK	SELECT	9	SELECT
START	+	START	Option	Option	Menu	START	START	10	START
ANGLE	ANGLE	ANGLE	ANGLE	ANGLE	ANGLE	ANGLE	ANGLE	ANGLE	ANGLE
PS	HOME	PS	PS	PS	XBOX Guide	XBOX Guide	MODE	MODE (13)	
SEN	SEN	SEN	SEN	SEN	SEN	SEN	SEN	SEN	SEN
Replace key M	M	M	M	M	M	M	M	M	M
Gear lever R1	R	R1	R1	R1	RB	RB	RB	6	RB
Gear lever L1	L	L1	L1	L1	LB	LB	LB	5	LB
Gear lever L2	ZL	L2	L2	L2	LT	LT	LT	8	LT
Gear lever R2	ZR	R2	R2	R2	RT	RT	RT	7	RT
Handbrake handle	X	□	□	□	X	X	X	4	X
Pedal refueling	Y	※	※	※	RT	RT	RT	LY上	R2
Pedal brake	B	□	□	□	LT	LT	LT	LY下	L2
L3+R3 (3 seconds)									Switch to Android
SEL+START					share key				
Steering Wheel	LX	LX	LX	LX	LX	LX	LX	LX	LX

2. Installing the hand brake

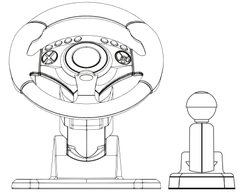

3. Adjustment

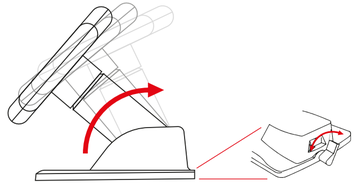

4. Connecting to Windows

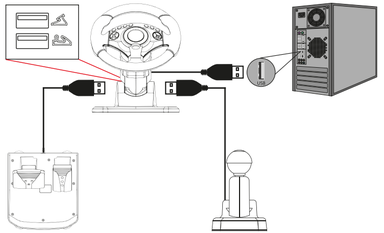

By default, the steering wheel operates in Xinput mode

To switch to Dinput mode, press and hold for 3 seconds

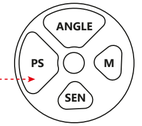

Download the archive with the steering wheel software from the product page on Defender.ru

5. Checking the serviceability of the steering wheel in Windows

1. Press WIN+R on your computer keyboard
2. In the window that opens, type joy.cpl and click OK
3. In the window that opens, select the steering wheel and click the “Properties” button
4. Turn the steering wheel and press the pedals and buttons to make sure they work

6. Connecting to Android

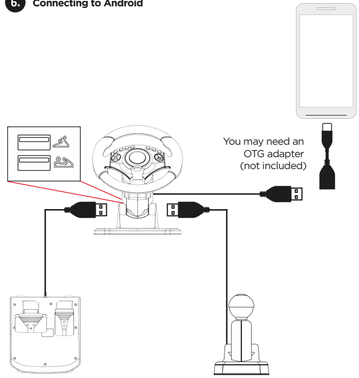

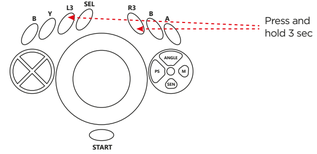

7. Checking the serviceability of the steering wheel in Android

1. Download and install the Gamepad Tester application from Google Play

2. Turn the steering wheel and press the pedals and buttons to make sure they work

8. Connecting to XBOX 360

ATTENTION: to connect the steering wheel to the XBOX360, a wired gamepad from the XBOX 360 is required! It is impossible to connect the steering wheel to the XBOX360 using a wireless gamepad from the XBOX360!

1. Connect the gearbox and pedals to the corresponding USB ports
2. Connect the wired gamepad from the XBOX 360 with a wire to the USB port on the steering wheel wire.

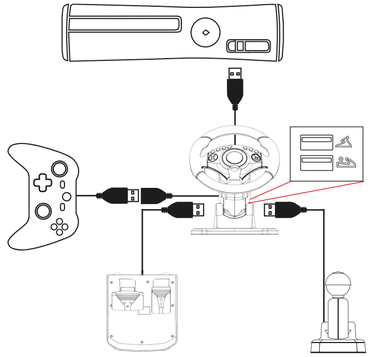

3. Connect the steering wheel to XBOX 360

9. Connecting to XBOX One

1. Turn off your XBOX One controller by holding the HOME button
2. Connect the gearbox and pedals to the corresponding USB ports
3. Connect the wired gamepad from the XBOX 360 with a wire to the USB port on the steering wheel wire.

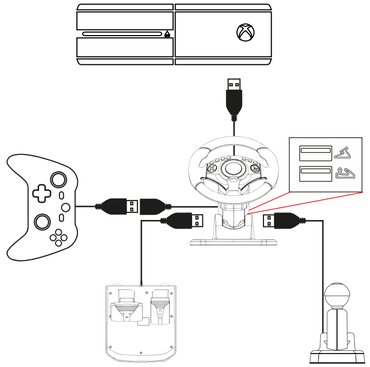

4. Connect the steering wheel to XBOX One

10. Connecting to XBOX Series X

1. Turn off your XBOX Series X controller by holding the HOME button
2. Connect the gearbox and pedals to the corresponding USB ports
3. Connect the wired gamepad from the XBOX Series X with a wire to the USB port on the steering wheel wire.

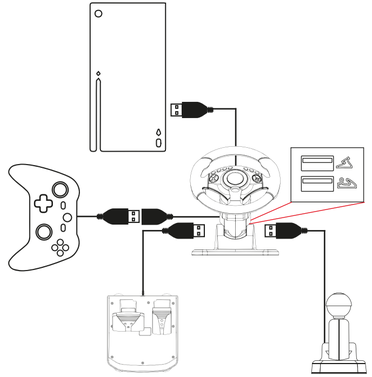

4. Connect the steering wheel to XBOX Series X

11. Connecting to PS3

1. Connect the gearbox and pedals to the corresponding USB ports

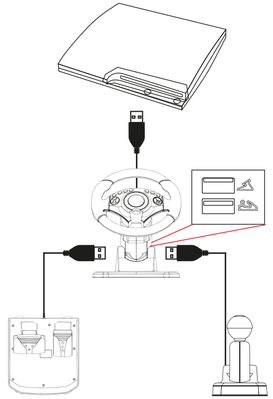

2. Connect the steering wheel to PS3

12. Connecting to PS4

1. Turn off your PS4 controller while holding the HOME button
2. Connect the gearbox and pedals to the corresponding USB ports
3. Connect the wired gamepad from PS4 with a wire to the USB port on the steering wheel wire.

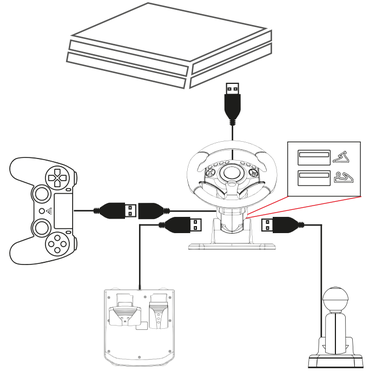

4. Connect the steering wheel to PS4

13. Connection to Switch

1. Open settings and in the **Controllers and Sensor**s section set **Pro Controlle Wired Communication** to **On**

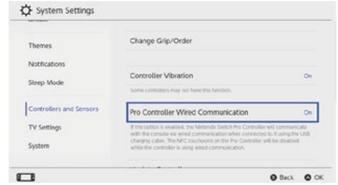

2. Set **Controller Vibration** to **On** position

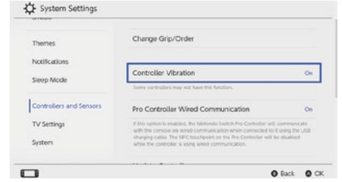

3. Connect the gearbox and pedals to the corresponding USB ports

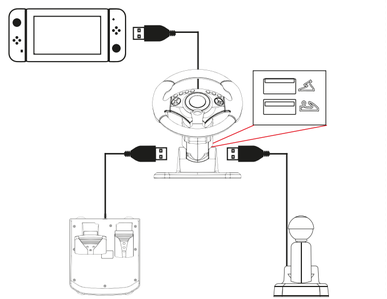

4. Connect the steering wheel to Switch

14. Adjusting the steering wheel angle

Click to select angle:
- 900°
- 450°
- 270°

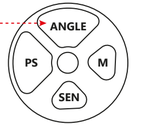

15. Replacing button functions

You can set the gas/brake/clutch/handbrake function buttons to other steering wheel buttons

For example, let's make the handbrake work like the **R3** button:

1. Press the **M** button and hold for about 2 seconds. The LED near the USB connectors will turn on.

2. Apply the **handbrake**, the LED will start blinking.
3. Press the **R3** button, the LED will stop blinking.

Now the **R3** button works as a **handbrake**.

16. Adjusting sensitivity

To increase sensitivity:
1. Press SEN and without releasing its button up

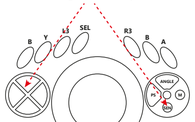

2. The steering wheel has 7 sensitivity levels. Depending on the set level, the LED near the USB connectors appears a certain number of times. For example, if level 3 - then three times, if 4 - then 4, etc.

To decrease the sensitivity, press SEN and without releasing its button down

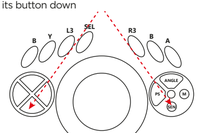

ARM

1. Կոճակների նշանակությունը
2. Ձեռքի արգելակի տեղադրում
3. Կարգավորում
4. Միացում Windows-ին
Լոգայնորեն, դինը գործում է: Xinput ռեժիմում
Dinput ռեժիմին անցնելու համար սեղմեք և պահեք 3 վարկյան
Վերջինիս աջակցող դինի ծրագրաշարով Defender.ru-ի արտադրանքի էջից.
5. Windows-ում դինի ապատեղման ստուգում
1. Ձեր համակարգչի ստեղնաշարի վրա սեղմեք WIN+R
2. Բացվող պատուհանում մուտքագրեք joy.cpl և սեղմեք OK
3. Բացվող պատուհանում ընտրեք դինը և սեղմեք «Հատկություններ» կոճակը
4. Դուռերը դինը և սեղմեք ռոնակները և կոճակները՝ համոզվելու համար, որ դրանք աշխատում են
6. Միացում Android-ին
Ձեզ կարող է անհրաժեշտ լինել OTG ադապտեր (ներառված չէ)
Սեղմեք և պահեք 3 վարկյան
7. Անդորրոյում դինի ապատեղման ստուգում
1. Ներբեռնեք և տեղադրեք Gamepad Tester հավելվածը Google Play-ից
2. Դուռերը դինը և սեղմեք ռոնակները և կոճակները՝ համոզվելու համար, որ դրանք աշխատում են
8. Միացում XBOX 360-ին
ՈՒՇԱԴՐՈՒԹՅՈՒՆ., դինը XBOX360-ին միացնելու համար անհրաժեշտ է XBOX 360-ից լարային խարույին պարոց: Անհնար է միացնել դինը XBOX360-ին՝ օգտագործելով XBOX360-ի անլար խարույկ պարոց:
1. Փոխանցման տուփ և ռոնակները միացեք համապատասխան USB պորտերին
2. XBOX 360-ի լարային խարույկ պարոցը միատարապես միացեք դինի լարերի USB պորտին:
3. *Ձեզ միացեք XBOX 360-ին
9. Միացում XBOX One-ին
1. Անջատեք ձեր XBOX One կառավարիչը սեղմելով HOME կոճակը
2. Փոխանցման տուփ և ռոնակները միացեք համապատասխան USB պորտերին
3. XBOX 360-ի լարով խարույին պարոցը միատարապես միացեք դինի լարերի USB պորտին:
4. *Ձեզ միացեք XBOX One-ին
10. Միացում XBOX Series X-ին
1. Անջատեք ձեր XBOX Series X կառավարիչը՝ սեղմելով HOME կոճակը
2. Փոխանցման տուփ և ռոնակները միացեք համապատասխան USB պորտերին
3. XBOX Series X-ի լարով խարույին պարոցը միատարապես միացեք դինի լարերի USB պորտին:
4. *Ձեզ միացեք XBOX Series X-ին
11. Միացում PS3-ին
1. Փոխանցման տուփ և ռոնակները միացեք համապատասխան USB պորտերին
2. *Ձեզ միացեք PS3-ին
12. Միացում PS4-ին
1. Անջատեք ձեր PS4 կառավարիչը՝ պահելով HOME կոճակը
2. Փոխանցման տուփ և ռոնակները միացեք համապատասխան USB պորտերին
3. PS4-ի լարային խարույին պարոցը միատարապես միացեք դինի լարերի USB պորտին:
4. *Ձեզ միացեք PS4-ին
13. Միացում NS-Switch-ին
1. Ձայնի կարգավորումներից և կարգավորիչներ և սենսորներ բաժնում դրեք Pro Controlle Wired Communication-ը միացված
2. Կատարվիդեի թղթակցի միացված դրեք
3. Փոխանցման տուփ և ռոնակները միացեք համապատասխան USB պորտերին
4. Միացրեք դինը Switch-ին
14. *Ձեզի անկյուն կարգավորումը
Կոճակները անկյուն ընտրելու համար
15. ռոնակի գործառույթների փոխադրելով
*Ուզ կարող եք տեղադրել գազ/արգելակ/ակցիոնան/ձեռքի արգելակի ֆունկցիայի կոճակները դինի այլ կոճակների վրա
Օրինակ, ենթը պահելու անենը, որ ձեռքի արգելակը աշխատի R3 կոճակի նման.
1. Սեղմեք M կոճակը և պահեք մոտ 2 վարկյան:
USB միացքների մոտ լուսադիոդ կվխանա:
2. Կիրառեք ձեռքի արգելակը, լուսադիոդը կսկսի թարթել:
3. Սեղմեք R3 կոճակը, լուսադիոդը կդադարի թարթել:
Այժմ R3 կոճակը աշխատում է որպես ձեռքի արգելակ
16. Զգայնության կարգավորում
Զգայնությունը բարձրացնելու համար.
1. Սեղմեք SEN և առանց դրա կոճակը բաց թողնելու.
2. *Ձեզ ունի զգայունության 7 աստիճան
Կախված ամենանվազ ակտիվացումից, USB միացքների մոտ LED լուսադիոդը կանի որոշակի քանակությամբ թարթումներ: Օրինակ, եթե մակարդակ 3 - ապա երեք անգամ, եթե 4 - ապա 4 և այլն:
Զգայնությունը նվազեցնելու համար սեղմեք SEN և առանց դրա կոճակը ներքև, արձակելու

AZE

1. Düymələr mənası
2. Əl əyləcinin qurğudonanması
3. Tənzimləmə
4. Windows-a qoşulma
Varsayılan olaraq, sükan Xinput t rejimində işləyir
Dinput rejimina keçmək üçün 3 saniyə basb saxlayın
Defender.ru saytındakı mahsul sahibsaindan sükan proqramı ila anxivi yüklayin:
5. Windows-da sükan çarxının xidmət qabiliyyətinin yoxlanılması
1. Kompüterinizin klaviaturasında WIN+R düymələrini basın
2. Açılan pancarada joy.cpl yazın və OK düymasini basın
3. Açılan pancarada sükan çarxını seçin və "Xüsusiyyətlər" düymasini sxın
4. Sükan çarxını döndarin və onlarin işlədiyina amin olmaq üçün pedalları və düymələri basın
6. Android-a qoşulun
OTG adaptorinə ehtiyacınız ola bilər (daxil deyil)
3 saniyə basb saxlayın
7. Android-da sükan çarxının xidmat qabiliyyətinin yoxlanılması
1. Google Play-dan Gamepad Tester proqramını yükləyin və quraşdırın
2. Sükan çarxını və pedalları oynaq üçün işlədiyina amin olmaq üçün pedalları və düymələri basın
8. XBOX 360-a qoşulun
DIQQƏT: sükan XBOX360-a qoşmaq üçün XBOX 360-dan simli gamepad tələb olunur! XBOX360-dan simsiz gamepad istifadə edarək sükanı XBOX360-a qoşmaq mümkün deyil!
1. Sürət qutusu və pedalları mövafiq USB portlarına qoşun
2. XBOX 360-dan simli gamepad-i naqilla sükan naqilindaki USB portuna birləşdirin.
3. Sükan çarxını XBOX 360-a qoşun
9. XBOX One-a qoşulur
1. HOME düymasini basıb XBOX One nazarat cihazınızı söndürün
2. Sürət qutusu və pedalları mövafiq USB portlarına qoşun
3. XBOX 360-dan simli geympad-i naqilla sükan naqilindaki USB portuna birləşdirin.
4. Sükan çarxını XBOX One-a qoşun
10. XBOX Series X-a qoşulur
1. HOME düymasini basıb XBOX Series X kontrollerinizi söndürün
2. Sürət qutusu və pedalları mövafiq USB portlarına qoşun
3. XBOX Series X-dan olan naqilli gamepadı naqilla sükan naqilindaki USB portuna qoşun.
4. Sükan çarxını XBOX Series X-a qoşun
11. PS3-a qoşulur
1. Sürət qutusu və pedalları mövafiq USB portlarına qoşun
2. Sükan çarxını PS3-a qoşun
12. PS4-a qoşulur
1. HOME düymasini basıb saxlayaraq PS4 nazarat cihazınızı söndürün
2. Sürət qutusu və pedalları mövafiq USB portlarına qoşun
3. PS4-dan simli geympad-i naqilla sükan naqilindaki USB portuna birləşdirin.
4. Sükan çarxını PS4-a qoşun
13. NS-Switch-a qoşulma
1. Parametrləri açın və Controllers and Sensors bölmasinda Pro Controlle Wired Communication-ı Aktiv olaraq tayin edin.
2. Controller Vibration-ı On vaziyyatina qoyun
3. Sürət qutusu və pedalları mövafiq USB portlarına qoşun
4. Sükan çarxını Switch-a qoşun
14. Sükan çarxının bucağının tənzimlanması
Bucaq seçmək üçün naxlyn düymələri
15. Düyma funksiyalarının dəyişdirilməsi
Siz qaz/əyləc/mufta/əl əyləci funksiyasının düymalarini sükan çarxının digar düymalarina tayin eda bilərsiniz
Masalan, əl əyləcini R3 düymasi kimi işləyək:
1. M düymasini basın və təxminən 2 saniyə saxlayın.
USB konnektorlarının yanındakı LED yanacaq.
2. əl əyləcini sxın, LED yanib-sönməyə başlayacaq.
3. R3 düymasini basın, LED yanib-sönməyi dayandıracaq.
İndi R3 düyməsi əl əyləci kimi işləyir.
16. Həssaslığın tənzimlanması
Həssaslığı artırmaq üçün:
1. düymasini yuxarı buraxmadan SEN düymasini basın
2. Sükan çarxının 7 həssaslıq səviyyəsi var.
Qurşağınmış saviyyadan asılı olaraq, USB konnektorlarının yanındakı LED müəyyən sayda göründür.
Masalan, saviyyə 3 - onda üç dafa. 4 olarsa - 4 və s.
Həssaslığı azaltmaq üçün onun düymasini aşağı buraxmadan SEN düymasini basın

BEL

1. Значение кнопок
2. Установка ручного тормоза
3. Кәрэшідроўка
4. Падключэнне да Windows
Па змаўчанні рулю прадукт ў рэжыме Xinput t
Каб пераключыць ў рэжым Dinput, націсніце і ўтрымлівайце 3 секунды
Сумяшчае адчу) з праграмным забеспячэннем руля са старонкі прадукту на Defender.ru:
5. Праверка спраўнасці рулі ў windows
1. Націсніце WIN+R на клавіятуры камп'ютара
2. У якое адкрылася акне ўвядзіце joy.cpl і націсніце Ok
3. У якое адкрылася акне абярыце руль і націсніце кнопку «Уласцівасці».
4. Павярніце руль і націсніце на педалі і кнопкі, каб пераканацца, што яны працуюць
6. Падключэнне да Android
Вам можа спатрабавацца адаптар OTG (не ўваходзіць у камплект)
Націсніце і ўтрымлівайце 3 секунды
7. Праверка спраўнасці рулі ў андроід
1. Спампуйце і ўсталюйце праграму Gamepad Tester з Google Play
2. Павярніце руль і націсніце на педалі і кнопкі, каб пераканацца, што яны працуюць
8. Падключэнне да XBOX 360
УВАГА: для падключэння рулі да XBOX360 неабходны праводной геймпад ад XBOX 360! Немагчыма падключыць руль да XBOX360 з дапамогай бесправоднога геймпада ад XBOX360!
1. Падключыце скрынку перадач і педалі да адпаведных партоў USB
2. Падключыце праводной геймпад ад XBOX 360 проваднам да USB-порта на правадзе руля.
3. Падключыце руль да XBOX 360
9. Падключэнне да XBOX One
1. Выключыце кантролер XBOX One, утрымліваючы кнопку HOME
2. Падключыце каробку перадач і педалі да адпаведных партоў USB
3. Падключыце праводной геймпад ад XBOX 360 проваднам да USB-порта на правадзе руля.
4. Падключыце руль да XBOX One
10. Падключэнне да XBOX Series X
1. Выключыце кантролер XBOX Series X, утрымліваючы кнопку HOME
2. Падключыце каробку перадач і педалі да адпаведных партоў USB
3. Падключыце праводной геймпад ад XBOX Series X проваднам да порта USB на правадзе руля.
4. Падключыце руль да XBOX Series X
11. Падключэнне да PS3
1. Падключыце скрынку перадач і педалі да адпаведных партоў USB
2. Падключыце руль да PS3
12. Падключэнне да PS4
1. Выключыце кантролер PS4, утрымліваючы кнопку HOME
2. Падключыце каробку перадач і педалі да адпаведных партоў USB
3. Падключыце праводной геймпад ад PS4 проваднам да порта USB на правадзе руля.
4. Падключыце руль да PS4
13. Падключэнне да NS-Switch
1. Адкрыйце налады і ў раздзеле "Контролеры і датчыкі" ўсталюйце праводную сувязь Pro Controlle на "Уключана".
2. Усталюйце вібрацыю кантролера ў становішча "Уключана".
3. Падключыце скрынку перадач і педалі да адпаведных партоў USB
4. Падключыце руль да Switch
14. Рэгуляванне вугла павароту руля
Націсніце, каб выбраць вугал:
15. Замена функцый кнопак
Вы можаце наладзіць функцыянальныя кнопкі газу/тормазу/счапленні/ручнога тормазу іншымі кнопкамі на рулі
Напрыклад, давайце прымусім ручной тормаз працаваць як кнопка R3:
1. Націсніце кнопку M і ўтрымлівайце не менш 2 секунд.
Загарыцца святлодыяд каля раздыму USB.
2. Уключыце ручной тормаз, святлодыяд пачне міргаць.
3. Націсніце кнопку R3, святлодыяд перастане міргаць.
Цяпер кнопка R3 працуе як ручной тормаз.
16. Рэгуляванне адчувальнасці
Каб павялічыць адчувальнасць:
1. Націсніце SEN і, не адпускаючы яго кнопку ўверх
2. Руль мае 7 узроўняў адчувальнасці.
У залежнасці ад выдаленага ўзроўню святлодыяд каля раздыму USB загараецца пэўную колькасць разоў.
Напрыклад, калі ўзровень 3 - то тры разы, калі 4 - то 4 і г.д.
Каб паменшыць адчувальнасць, націсніце SEN і не адпускаючы яго кнопку ўніз

CZ

1. Význam tlačítek
2. Montáž ruční brady
3. Nastavení
4. Připojování k systému Windows
Ve výchozím nastavení volant funguje v režimu Xinput t
Chcete-li přepnout do režimu Dinput, stiskněte a podržte na 3 sekundy
Stáhněte si archiv se softwarem pro volant z produktové stránky na Defender.ru:
5. Kontrola provozuschopnosti volantu ve Windows
1. Stiskněte WIN+R na klávesnici počítače
2. V okně, které se otevře, napište joy.cpl a klikněte na OK
3. V okně, které se otevře, vyberte volant a klikněte na tlačítko „Vlastnosti".
4. Otočte volantem a stiskněte pedály a tlačítka, abyste se ujistili, že funguji
6. Připojování k systému Android
Možná budete potřebovat adaptér OTG (není součástí dodávky)
Stiskněte a podržte 3 sekundy
7. Kontrola provozuschopnosti volantu v systému Android
1. Stáhněte a nainstalujte aplikaci Gamepad Tester z Google Play
2. Otočte volantem a stiskněte pedály a tlačítka, abyste se ujistili, že funguji
8. Připojení k XBOX 360
POZOR: pro připojení volantu k XBOX360 je nutný kabelový gamepad z XBOX 360! Není možné připojit volant k XBOX360 pomocí bezdrátového gamepadu z XBOX360!
1. Připojte převodovku a pedály k odpovídajícím USB portům
2. Připojte kabelový gamepad z XBOX 360 kabelem k portu USB na kabelu volantu.
3. Připojte volant k XBOX 360
9. Připojení k XBOX One
1. Vypněte ovladač XBOX One přidržením tlačítka HOME
2. Připojte převodovku a pedály k odpovídajícím USB portům
3. Připojte kabelový gamepad z XBOX 360 pomocí kabelu k portu USB na kabelu volantu.
4. Připojte volant k XBOX One
10. Připojení k XBOX Series X
1. Vypněte ovladač XBOX Series X přidržením tlačítka HOME
2. Připojte převodovku a Pedály k odpovídajícím USB portům
3. Připojte kabelový gamepad z XBOX Series X pomocí kabelu k portu USB na kabelu volantu.
4. Připojte volant k XBOX Series X
11. Připojení k PS3
1. Připojte převodovku a pedály k odpovídajícím USB portům
2. Připojte volant k PS3
12. Připojení k PS4
1. Vypněte ovladač PS4 a zároveň držte tlačítko HOME
2. Připojte převodovku a pedály k odpovídajícím USB portům
3. Připojte kabelový gamepad z PS4 kabelem k portu USB na kabelu volantu.
4. Připojte volant k PS4
13. Připojení k NS-Switch
1. Otevřete nastavení a v části Controllers and Sensors nastavte Pro Controlle Wired Communication na On
2. Nastavte Vibrace ovladače do polohy Zapnuto
3. Připojte převodovku a pedály k odpovídajícím USB portům
4. Připojte volant ke spínači
14. Nastavení úhlu volantu
Kliknutím vyberte úhel:
15. Vymezení tlačítek
Funkční tlačítka plynu/brzdy/spojky/ruční brzdy můžete nastavit na jiná tlačítka na volantu
Udělejme například, aby ruční brzda fungovala jako tlačítko R3:
1. Stiskněte tlačítko R3 a podržte jej asi 2 sekundy.
LED poblíž USB konektorů se rozsvítí.
2. Zatáhněte ruční brzdu, LED dioda začne blikat.
3. Stiskněte tlačítko R3, LED dioda přestane blikat.
Nyní tlačítko R3 funguje jako ruční brzda.
16. Nastavení citlivosti
Chcete-li zvýšit citlivost:
1. Stiskněte SEN a bez uvolnění tlačítka nahoru
2. Volant má 7 úrovní citlivosti.
V závislosti na nastavené úrovni se LED v blízkosti USB konektorů objeví několikrát.
Například, pokud úroveň 3 - pak třikrát, pokud 4 - pak 4, atd.
Chcete-li snížit citlivost, stiskněte tlačítko SEN a bez uvolnění tlačítka

DE

1. Tastenbedeutung
2. Einbau der Handbremse
3. Einstellung
4. Verbindung zu Windows herstellen
Standardmäßig arbeitet das Lenkrad im Xinput-t-Modus
Um in den Dinput-Modus zu wechseln, halten Sie die Taste 3 Sekunden lang gedrückt
Laden Sie das Archiv mit der Lenkradsoftware von der Produktseite auf Defender.ru herunter:
5. Überprüfen der Funktionsfähigkeit des Lenkrads in Windows
1. Drücken Sie WIN+R auf Ihrer Computertastatur
2. Geben Sie im sich öffnenden Fenster „joy.cpl" ein und klicken Sie auf „OK".
3. Wählen Sie im sich öffnenden Fenster das Lenkrad aus und klicken Sie auf die Schaltfläche „Eigenschaften".
4. Drehen Sie das Lenkrad und drücken Sie die Pedale und Tasten, um sicherzustellen, dass sie funktionieren
6. Verbindung mit Android herstellen
Möglicherweise benötigen Sie einen OTG-Adapter (nicht im Lieferumfang enthalten).
Drücken und 3 Sek. gedrückt halten
7. Überprüfung der Funktionsfähigkeit des Lenkrads in Android
1. Laden Sie die Gamepad Tester-Anwendung von Google Play herunter und installieren Sie sie
2. Drehen Sie das Lenkrad und drücken Sie die Pedale und Tasten, um sicherzustellen, dass sie funktionieren
8. Verbindung zur XBOX 360 herstellen
ACHTUNG! Um das Lenkrad mit der XBOX360 zu verbinden, ist ein kabelgebundenes Gamepad von der XBOX 360 erforderlich! Es ist unmöglich, das Lenkrad über ein kabelloses Gamepad von der XBOX360 mit der XBOX360 zu verbinden!
1. Getriebe und Pedale an die entsprechenden USB-Anschlüsse anschließen
2. Verbinden Sie das kabelgebundene Gamepad der XBOX 360 mit einem Kabel mit dem USB-Anschluss am Lenkradkabel.
3. Verbinden Sie das Lenkrad mit der XBOX 360
9. Verbindung mit XBOX One herstellen
1. Schalten Sie Ihren XBOX One-Controller aus, indem Sie die HOME-Taste gedrückt halten
2. Schaltgetriebe und Pedale an die entsprechenden USB-Anschlüsse anschließen
3. Verbinden Sie das kabelgebundene Gamepad der XBOX 360 mit einem Kabel mit dem USB-Anschluss am Lenkradkabel.
4. Verbinden Sie das Lenkrad mit der XBOX One
10. Verbindung zur XBOX Series X herstellen
1. Schalten Sie Ihren XBOX Series X-Controller aus, indem Sie die HOME-Taste gedrückt halten
2. Schaltgetriebe und Pedale an die entsprechenden USB-Anschlüsse anschließen
3. Verbinden Sie das kabelgebundene Gamepad der XBOX Series X mit einem Kabel mit dem USB-Anschluss am Lenkradkabel.
4. Verbinden Sie das Lenkrad mit der XBOX Series X
11. Anschließen an PS3
1. Getriebe und Pedale an die entsprechenden USB-Anschlüsse anschließen
2. Verbinden Sie das Lenkrad mit der PS3
12. Verbindung mit PS4 herstellen
1. Schalten Sie Ihren PS4-Controller aus, während Sie die HOME-Taste gedrückt halten
2. Schaltgetriebe und Pedale an die entsprechenden USB-Anschlüsse anschließen
3. Verbinden Sie das kabelgebundene Gamepad der PS4 mit einem Kabel mit dem USB-Anschluss am Lenkradkabel.
4. Verbinden Sie das Lenkrad mit der PS4
13. Verbindung zum NS-Switch
1. Öffnen Sie die Einstellungen und stellen Sie im Abschnitt „Controller und Sensoren" die kabelgebundene Pro Controlle-Kommunikation auf „Ein".
2. Stellen Sie die Controller-Vibration auf die Position „Ein".
3. Schaltgetriebe und Pedale an die entsprechenden USB-Anschlüsse anschließen
4. Verbinden Sie das Lenkrad mit dem Schalter
14. Einstellen des Lenkradwinkels
Klicken Sie, um den Winkel auszuwählen:
15. Tastenzuweisung anpassen
Sie können die Funktionstasten Gas/Bremse/Kupplung/Handbremse auf andere Lenkradtasten legen
Lassen Sie uns zum Beispiel dafür sorgen, dass die Handbremse wie die R3-Taste funktioniert:
1. Drücken Sie die M-Taste und halten Sie sie etwa 2 Sekunden lang gedrückt.
Die LED neben den USB-Anschlüssen leuchtet auf.
2. Ziehen Sie die Handbremse an, die LED beginnt zu blinken.
3. Drücken Sie die Taste R3, die LED hört auf zu blinken.
Jetzt fungiert die R3-Taste als Handbremse.
16. Empfindlichkeit einstellen
So erhöhen Sie die Empfindlichkeit:
1. Drücken Sie SEN und ohne loszulassen die Taste nach oben
2. Das Lenkrad verfügt über 7 Empfindlichkeitsstufen.
Abhängig von der eingestellten Stufe leuchtet die LED neben den USB-Anschlüssen eine bestimmte Anzahl von Malen auf.
Wenn zum Beispiel Level 3 - dann dreimal, wenn 4 – dann 4 usw.
Um die Empfindlichkeit zu verringern, drücken Sie SEN und ohne die Taste loszulassen nach unten

ES

1. Significado de los botones
2. Instalación del freno de mano
3. Ajuste
4. Conexión a Windows
De forma predeterminada, el volante funciona en modo Xinput t
Para cambiar al modo Dinput, mantenga presionado durante 3 segundos
Descargue el archivo con el software del volante desde la página del producto en Defender.ru:
5. Comprobación de la capacidad de servicio del volante en Windows
1. Presione WIN+R en el teclado de su computadora
2. En la ventana que se abre, escriba joy.cpl y haga clic en Aceptar.
3. En la ventana que se abre, seleccione el volante y haga clic en el botón "Propiedades".
4. Gire el volante y presione los pedales y botones para asegurarse de que funcionen.
6. Conexión a Android
Es posible que necesites un adaptador OTG (no incluido)
Mantenga presionado durante 3 segundos
7. Comprobación de la capacidad de servicio del volante en Android
1. Descargue e instale la aplicación Gamepad Tester desde Google Play
2. Gire el volante y presione los pedales y botones para asegurarse de que funcionen.
8. Conexión a XBOX 360
¡ATENCIÓN! ¡Para conectar el volante a la XBOX360, se requiere un gamepad con cable de la XBOX 360. ¡Es imposible conectar el volante a la XBOX360 usando un gamepad inalámbrico de la XBOX360!
1. Conecte la caja de cambios y los pedales a los puertos USB correspondientes.
2. Conecte el gamepad con cable de la XBOX 360 con un cable al puerto USB en el cable del volante.
3. Conecta el volante a XBOX 360
9. Conexión a XBOX One
1. Apague su controlador XBOX One manteniendo presionado el botón INICIO
2. Conecte la caja de cambios y los pedales a los puertos USB correspondientes.
3. Conecte el gamepad con cable de la XBOX 360 con un cable al puerto USB en el cable del volante.
4. Conecta el volante a XBOX One
10. Conexión a XBOX Serie X
1. Apague su controlador XBOX Series X manteniendo presionado el botón INICIO
2. Conecte la caja de cambios y los pedales a los puertos USB correspondientes.
3. Conecte el gamepad con cable de XBOX Series X con un cable al puerto USB en el cable del volante.
4. Conecte el volante a XBOX Series X
11. Conexión a PS3
1. Conecte la caja de cambios y los pedales a los puertos USB correspondientes.
2. Conecte el volante a PS3
12. Conexión a PS4
1. Apague su controlador PS4 mientras mantiene presionado el botón INICIO
2. Conecte la caja de cambios y los pedales a los puertos USB correspondientes.
3. Conecte el gamepad con cable de PS4 con un cable al puerto USB en el cable del volante.
4. Conecta el volante a PS4
13. Conexión a NS-Switchga
1. Abra la configuración y en la sección Controladores y sensores configure la comunicación por cable Pro Controlle en Activado.
2. Configure la vibración del controlador en la posición Activado
3. Conecte la caja de cambios y los pedales a los puertos USB correspondientes.
4. Conecte el volante al interruptor.
14. Ajustar el ángulo del volante
Haga clic para seleccionar el ángulo:
15. Reemplazo de funciones de botones
Los pedales para simular los botones de función de acelerador/freno/embrague/freno de mano en otros botones del volante.
Por ejemplo, hagamos que el freno de mano funcione como el botón R3:
1. Presione el botón M y manténgalo presionado durante aproximadamente 2 segundos.
El LED cerca de los conectores USB se encenderá
2. Agilice el freno de mano, el LED comenzará a parpadear.
3. Presione el botón R3, el LED dejará de parpadear.
Ahora el botón R3 funciona como freno de mano.
16. Ajuste de la sensibilidad
Para aumentar la sensibilidad:
1. Pulsar SEN y sin soltar su botón hacia arriba
2. El volante tiene 7 niveles de sensibilidad.
Dependiendo del nivel configurado, el LED cerca de los conectores USB aparece un número determinado de veces.
Por ejemplo, si es nivel 3, entonces tres veces, si es 4, entonces 4, etc.
Para disminuir la sensibilidad, presione SEN y sin soltar su botón hacia abajo

EST

1. Nuppude tähendus
2. Käsipiduri paigaldamine
3. Kohandamine
4. Windowsiga ühenduse loomine
Vaikimisi töötab rool Xinput t režiimis
Dinput-režiimi lülitumiseks vajutage ja hoidke 3 sekundit all
Laadige alla arhiiv koos rooliratta tarkvaraga veebisaidi Defender.ru tooteleheilt:
5. Rooli töökindluse kontrollimine Windowsis
1. Vajutage arvuti klaviatuuril klahvikombinatsiooni WIN+R
2. Sisestage avanevas aknas joy.cpl ja klõpsake nuppu OK
3. Avanevas aknas valige loetelust volant ja klõpsake nuppu "Properties".
4. Pöörake rooli ja vajutage pedaale ja nuppe, et veenduda nende töös
6. Androidiga ühendamine
Võimalik, et vajate OTG-adapterit (ei ole kaasas)
Vajutage ja hoidke 3 sekundit all
7. Rooli töökindluse kontrollimine Androidis
1. Laadige Google Playst alla ja installige rakendus Gamepad Tester
2. Pöörake rooli ja vajutage pedaale ja nuppe, et veenduda nende töös
8. Ühendamine Xbox 360-ga
TÄHELEPANU: rooli ühendamiseks XBOX360-ga on vaja XBOX 360 juhtmega mängupulti! Rooli pole võimalik XBOX360-ga ühendada, kasutades XBOX360 juhtmevaba mängupulti!
1. Ühendage käigukast ja pedaalid vastavatesse USB-portidesse
2. Ühendage juhtmega mängupult XBOX 360-st juhtmega rooli juhtme USB-pordi.
3. Ühendage rool XBOX 360-ga
9. Ühendamine XBOX One'iga
1. Lülitage XBOX One'i kontroller välja, hoides all nuppu HOME
2. Ühendage käigukast ja pedaalid vastavatesse USB-portidesse
3. Ühendage juhtmega mängupult XBOX 360-st juhtmega rooli juhtme USB-pordi.
4. Ühendage rool XBOX One'iga
10. Ühendamine XBOX Series X-ga
1. Lülitage XBOX Series X kontroller välja, hoides all nuppu HOME
2. Ühendage käigukast ja pedaalid vastavatesse USB-portidesse
3. Ühendage XBOX Series X juhtmega mängupult juhtmega rooli juhtme USB-porti.
4. Ühendage rool XBOX Series X-ga
11. Ühendamine PS3-ga
1. Ühendage käigukast ja pedaalid vastavatesse USB-portidesse
2. Ühendage rool PS3-ga
12. Ühendamine PS4-ga
1. Lülitage PS4 kontroller välja, hoides all nuppu HOME
2. Ühendage käigukast ja pedaalid vastavatesse USB-portidesse
3. Ühendage PS4 juhtmega mängupult juhtmega rooli juhtme USB-porti.
4. Lülitage ühendatud PS4-ks
13. Ühendamine NS-Switchiga
1. Avage sätted ja seadke jaotises Controllers and Sensors Pro Controlle Wired Communication asendisse Sees
2. Seadke Controller Vibration asendisse Sees
3. Ühendage käigukast ja pedaalid vastavatesse USB-portidesse
4. Ühendage rool lülitiga
14. Rooli kaldenurga reguleerimine
Nurga valimiseks klõpsake:
15. Nuppude funktsioonide asendamine
Saate seadistada gaasi/piduri/sidurikäsipiduri funktsiooninuppud muudele roolinuppudele
Näiteks paneme käsipiduri töötama nagu nupp R3:
1. Vajutage nuppu M ja hoidke seda umbes 2 sekundit all.
USB-pistikute lähedal süttib LED-tuli.
2. Rakendage käsipidur, LED hakkab vilkuma.
3. Vajutage nuppu R3, LED lõpetab vilkumise.
Nüüd töötab nupp R3 käsipidurina.
16. Tundlikkuse reguleerimine
Tundlikkuse suurendamiseks:
1. Vajutage SEN ja liima nuppu vabastamata üles
2. Rooli on 7 tundlikkuse taset.
Olenevalt seadistatud tasemest ilmub USB-pistikute lähedal olev LED-tuli teatud arv kordi.
Näiteks kui tase 3 - siis kolm kortsa, kui 4 - siis 4 jne.
Tundlikkuse vähendamiseks vajutage nuppu SEN ja liima seda nuppu alla vabastamata

FI

1. Painikkeiden merkitys
2. Käsijarrun asennus
3. Säätö
4. Yhdistäminen Windowsiin
Oletusarvoisesti ohjauspyörä toimii Xinput t -tilassa
Vaihda Dinput-tilaan painamalla ja pitämällä painiketta 3 sekuntia
Lataa arkisto ohjauspyöräohjelmiston kanssa Defender.ru:n tuotesivulta:
5. Ohjauspyörän huollon tarkistaminen Windowsissa
1. Paina tietokoneen näppäimistön WIN+R
2. Kirjoita avautuvaan ikkunaan joy.cpl ja napsauta OK
3. Valitse avautuvasta ikkunasta ohjauspyörä ja napsauta Ominaisuudet-painiketta
4. Käännä ohjauspyörää ja paina polkimia ja painikkeita varmistaaksesi, että ne toimivat
6. Yhdistäminen Androidiin
Saatat tarvita OTG-sovittimen (ei sisälly)
Paina ja pidä painettuna 3 sekuntia
7. Ohjauspyörän huollon tarkistaminen Androidissa
1. Lataa ja asenna Gamepad Tester -sovellus Google Playsta
2. Käännä ohjauspyörää ja paina polkimia ja painikkeita varmistaaksesi, että ne toimivat
8. Yhdistäminen XBOX 360:een
HUOMIO! Ohjauspyörän liittäminen XBOX360:een vaatii langallisen peliohjaimen XBOX 360:stal On mahdotonta yhdistää ohjauspyörää XBOX360:een käyttämällä XBOX360:n langatonta peliohjainta!
1. Liitä vaihdelaatikko ja polkimet vastaaviin USB-portteihin
2. Liitä langallinen peliohjain XBOX 360:sta johdolla ohjauspyörän johdon USB-porttiin.
3. Ohjauspyörä XBOX 360:een
9. Yhdistetään XBOX One:een
1. Sammuta XBOX One -ohjain pitämällä HOME-painiketta painettuna
2. Kytke vaihdelaatikko ja polkimet vastaaviin USB-portteihin
3. Ohjauspyörän johdon USB-porttiin.
4. Liitä ohjauspyörä XBOX One:een
10. Yhdistäminen XBOX Series X:ään
1. Sammuta XBOX Series X -ohjain pitämällä HOME-painiketta painettuna
2. Kytke vaihdelaatikko ja polkimet vastaaviin USB-portteihin
3. Liitä langallinen peliohjain XBOX Series X:stä johdolla ohjauspyörän johdon USB-porttiin.
4. Liitä ohjauspyörä XBOX Series X:ään
11. Yhdistäminen PS3:een
1. Liitä vaihdelaatikko ja polkimet vastaaviin USB-portteihin
2. Liitä ohjauspyörä PS3:een
12. Yhdistäminen PS4:ään
1. Sammuta PS4-ohjain samalla, kun pidät HOME-painiketta painettuna
2. Kytke vaihdelaatikko ja polkimet vastaaviin USB-portteihin
3. Liitä PS4:n langallinen peliohjain johdolla ohjauspyörän johdon USB-porttiin.
4. Liitä ohjauspyörä PS4:ään
13. Liitäntä NS-Switchiin
1. Avaa asetukset ja aseta Ohjaimet ja anturit -osiossa Pro Controlle Wired Communication -asetukseksi On
2. Aseta Controller Vibration -asetukseksi Päällä
3. Kytke vaihdelaatikko ja polkimet vastaaviin USB-portteihin
4. Liitä ohjauspyörä kytkimeen
14. Ohjauspyörän kulman säätö
Valitse kulma napsauttamalla:
15. Painikkeiden toimintojen asettaminen
Voit asettaa kaasu/jarru/kytkin/käsijarrutoimintopainikkeet muihin ohjauspyörän painikkeisiin
Laitetaan esimerkiksi käsijarru toimimaan kuten R3-painike:
1. Paina M-painiketta ja pidä sitä painettuna noin 2 sekuntia.
USB-liittimien lähellä oleva LED syttyy.
2. Kytke käsijarru päälle, LED alkaa vilkkua.
3. Paina R3-painiketta, jolloin LED lakkaa vilkkumasta.
Nyt R3-painike toimii käsijarruna.
16. Herkkyyden säätö
Herkkyyden lisääminen:
1. Paina SEN ja vapauttamatta painiketta ylös
2. Ohjauspyörässä on 7 herkkyystasoa.
Asetetusta tasosta riippuen USB-liittimien lähellä oleva LED-valo syttyy tietyn määrän kertoja.
Esimerkiksi jos taso 3 - siis kolm kertaa, jos 4 - niin 4 jne.
Pienennä herkkyyttä painamalla SEN-painiketta ja vapauttamatta sen painiketta

GEO

1. ღილაკების მნიშვნელობა
2. ზელის მექანიკის დაყენება
3. მორგება
4. Windows-თან დაკავშირება
ნაგულისხმევად, საჭე მუშაობს Xinput t რეჟიმში
Dinput რეჟიმში გადასართავად დააჭირეთ და დააჭერით სულ 3 წამის განმავლობაში
ჩამოტვირთეთ არქივი საჭის პროგრამული უზრუნველყოფით პროდუქტის გვერდიდან Defender.ru-ზე
5. Windows-ში საჭის მოწმედქმედების შემოწმება
1. დააჭირეთ WIN+R კომპიუტერის კლავიატურაზე
2. ღია ფანჯარაში, რომელიც იხსნება, ჩაწერეთ joy.cpl და დააჭირეთ OK
3. ფანჯარაში, რომელიც იხსნება, აირჩიეთ საჭე და დააჭირეთ ღილაკს "თვისებები".
4. ბაბაღაბრუნეთ საჭე და დააჭირეთ პედლებს და ღილაკებს, რათა დარწმუნდეთ, რომ ისინი მუშაობენ
6. ანდროიდთან დაკავშირება
შეიძლება დაგჭირდეთ OTG ადაპტერი (არ შედის)
დააჭირეთ და დაიჭირეთ 3 წამი
7. საჭის ფუნქციის შემოწმება Android-ში
1. ჩამოტვირთეთ და დააინსტალირეთ Gamepad Tester აპლიკაცია Google Play-დან
2. ბაბაღაბრუნეთ საჭე და დააჭირეთ პედლებს და ღილაკებს, რათა დარწმუნდეთ, რომ ისინი მუშაობენ
8. XBOX 360-თან დაკავშირება
ყურადღება: საჭის XBOX360-თან დასაკავშირებლად საჭიროა XBox 360-ის სადენიანი გეიმპადი! შეუძლებელია საჭის XBOX360-თან დაკავშირება XBOX360-ის უკაბელო გეიმპადის გამოყენებით!
1. შეაერთეთ გადაცემათა კოლოფი და პედლები შესაბამის USB პორტებთან
2. შეაერთეთ სადენიანი გეიმპადი XBox 360-დან შესაბამის USB პორტთან საჭის სადენზე
3. შეაერთეთ საჭე XBox 360-თან
9. XBOX One-თან დაკავშირება
1. გამორთეთ თქვენი XBOX One კონტროლერი HOME ღილაკის ცვლით
2. შეაერთეთ გადაცემათა კოლოფი და პედლები შესაბამის USB პორტებთან
3. შეაერთეთ სადენიანი გეიმპადი XBox 360-დან შეაერთეთ USB პორტთან საჭის სადენზე
4. შეაერთეთ საჭე XBOX One-თან
10. Yhdistäminen XBOX Series X:ään
1. Sammuta XBOX Series X -ohjain pitämällä HOME-painiketta painettuna
2. Kytke vaihdelaatikko ja polkimet vastaaviin USB-portteihin
3. Liitä langallinen peliohjain XBOX Series X:stä johdolla ohjauspyörän johdon USB-porttiin.
4. Liitä ohjauspyörä XBOX Series X:ään
11. Yhdistäminen PS3-თან
1. Liitä vaihdelaatikko ja polkimet vastaaviin USB-portteihin
2. Liitä ohjauspyörä PS3:een
12. Yhdistäminen PS4-თან
1. Sammuta PS4-ohjain samalla, kun pidät HOME-painiketta painettuna
2. Kytke vaihdelaatikko ja polkimet vastaaviin USB-portteihin
3. Liitä PS4:n langallinen peliohjain johdolla ohjauspyörän johdon USB-porttiin.
4. Liitä ohjauspyörä PS4:ään
13. Liitäntä NS-Switchiin
1. Avaa asetukset ja aseta Ohjaimet ja anturit -osiossa Pro Controlle Wired Communication -asetukseksi On
2. Aseta Controller Vibration -asetukseksi Päällä
3. Kytke vaihdelaatikko ja polkimet vastaaviin USB-portteihin
4. Liitä ohjauspyörä kytkimeen
14. Ohjauspyörän kulman säätö
Valitse kulma napsauttamalla:
15. Painikkeiden toimintojen asettaminen
Voit asettaa kaasu/jarru/kytkin/käsijarrutoimintopainikkeet muihin ohjauspyörän painikkeisiin
Laitetaan esimerkiksi käsijarru toimimaan kuten R3-painike:
1. Paina M-painiketta ja pidä sitä painettuna noin 2 sekuntia.
USB-liittimien lähellä oleva LED syttyy.
2. Kytke käsijarru päälle, LED alkaa vilkkua.
3. Paina R3-painiketta, jolloin LED lakkaa vilkkumasta.
Nyt R3-painike toimii käsijarruna.
16. Herkkyyden säätö
Herkkyyden lisääminen:
1. Paina SEN ja vapauttamatta painiketta ylös
2. Ohjauspyörässä on 7 herkkyystasoa.
Asetetusta tasosta riippuen USB-liittimien lähellä oleva LED-valo syttyy tietyn määrän kertoja.
Esimerkiksi jos taso 3 - siis kolm kertaa, jos 4 - niin 4 jne.
Pienennä herkkyyttä painamalla SEN-painiketta ja vapauttamatta sen painiketta

GRE

1. Σημασία κουμπιών
2. Τοποθέτηση του χειριστηρίου
3. Προσαρμογή
4. Σύνδεση με Windows
Από προεπιλογή, το τμόν λειτουργεί σε λειτουργία Xinput t
Για να μεταβείτε στη λειτουργία Dinput, πατήστε και κρατήστε πατημένο για 3 δευτερόλεπτα
Κατεβάστε το αρχείο με το λογισμικό του τιμονιού από τη σελίδα προϊόντος στο Defender.ru
5. Έλεγχος της δυνατότητας συντήρησης του τιμονιού στα Windows
1. Πατήστε WIN+R στο πληκτρολόγιο του υπολογιστή σας
2. Στο παράθυρο που ανοίγει, πληκτρολογήστε joy.cpl και κάντε κλικ στο OK
3. Στο παράθυρο που ανοίγει, επιλέξτε το τμόν και κάντε κλικ στο κουμπί «Ιδιότητες».
4. Γυρίστε το τμόν και πατήστε τα πλήκτρα και τα κουμπιά για να βεβαιωθείτε ότι λειτουργούν
6. Σύνδεση με Android
Μπορεί να χρειαστείτε έναν προσαρμογέα OTG (δεν περιλαμβάνεται)
Πατήστε και κρατήστε πατημένο για 3 δευτερόλεπτα
7. Έλεγχος της δυνατότητας συντήρησης του τιμονιού στο Android
1. Κατεβάστε και εγκαταστήστε την εφαρμογή Gamepad Tester από το Google Play
2. Γυρίστε το τμόν και πατήστε τα πεντάλ και τα κουμπιά για να βεβαιωθείτε ότι λειτουργούν
8. Σύνδεση στο XBOX 360
ΠΡΟΣΟΧΗ: για να συνδέσετε το τμόν στο XBOX360, απαιτείται ενσύρματο gamepad από το XBOX 360! Είναι αδύνατο να συνδέσετε το τμόν στο XBOX360 χρησιμοποιώντας ένα ασύρματο gamepad από το XBOX360!
1. Συνδέστε το κιβώτιο ταχυτήτων και τα πεντάλ στις αντίστοιχες θύρες USB
2. Συνδέστε το ενσύρματο gamepad από το XBOX 360 με ένα καλώδιο στη θύρα USB στο καλώδιο του τιμονιού.
3. Συνδέστε το τμόν στο XBOX 360
9. Σύνδεση στο XBOX One
1. Απενεργοποιήστε το χειριστήριο XBOX One κρατώντας πατημένο το κουμπί HOME
2. Συνδέστε το κιβώτιο ταχυτήτων και τα πεντάλ στις αντίστοιχες θύρες USB
3. Συνδέστε το ενσύρματο gamepad από το XBOX 360 με ένα καλώδιο στη θύρα USB στο καλώδιο του τιμονιού.
4. Συνδέστε το τμόν στο XBOX One
10. Σύνδεση στο XBOX Series X
1. Απενεργοποιήστε το χειριστήριο XBOX Series X κρατώντας πατημένο το κουμπί HOME
2. Συνδέστε το κιβώτιο ταχυτήτων και τα πεντάλ στις αντίστοιχες θύρες USB
3. Συνδέστε το ενσύρματο gamepad από το XBOX Series X με ένα καλώδιο στη θύρα USB στο καλώδιο του τιμονιού.
4. Συνδέστε το τμόν στο XBOX Series X
11. Σύνδεση σε PS3
1. Συνδέστε το κιβώτιο ταχυτήτων και τα πεντάλ στις αντίστοιχες θύρες USB
2. Συνδέστε το τμόνι στο PS3
12. Σύνδεση στο PS4
1. Απενεργοποιήστε το χειριστήριο PS4 κρατώντας πατημένο το κουμπί HOME
2. Συνδέστε το κιβώτιο ταχυτήτων και τα πεντάλ στις αντίστοιχες θύρες USB
3. Συνδέστε το ενσύρματο gamepad από το PS4 με ένα καλώδιο στη θύρα USB στο καλώδιο του τιμονιού.
4. Συνδέστε το τμόν στο PS4
13. Σύνδεση με NS-Switch
Απαιτείται τις ρυθμίσεις και στην ενότητα Ελευτές και αισθητήρες ορίστε το Pro Controlle Wired Communication σε On
2. Ρυθμίστε τη δόνηση του ελεγκτή στη θέση On
3. Συνδέστε το κιβώτιο ταχυτήτων και τα πεντάλ στις αντίστοιχες θύρες USB
4. Συνδέστε το τμόν στο Switch
14. Ρύθμιση της γωνίας του τιμονιού
Κάντε κλικ για να επιλέξετε γωνία:
15. Αντικατάσταση λειτουργιών κουμπιών
Μπορείτε να αλλάξετε τα κουμπιά λειτουργίας αερίου/φρένου/συμπλέκτης/χειρόφρενο σε άλλα κουμπιά στο τμόνι
Για παράδειγμα, σε κάνουμε το χειρόφρενο να λειτουργεί όπως το κουμπί R3:
1. Πατήστε το κουμπί M και κρατήστε το για περίπου 2 δευτερόλεπτα.
Το LED κοντά στις υποδοχές USB θα ανάψει.
2. Τραβήξτε το χειρόφρενο, το LED θα αρχίσει να αναβοσβήνει.
3. Πατήστε το κουμπί R3, το LED θα σταματήσει να αναβοσβήνει.
Τώρα το κουμπί R3 λειτουργεί ως χειρόφρενο.
16. Ρύθμιση ευαισθησίας
Για να αυξήσετε την ευαισθησία:
1. Πατήστε SEN και χωρίς να αφήσετε το κουμπί του προς τα πάνω
2. Το τμόνι έχει 7 επίπεδα ευαισθησίας.
Ανάλογα με το επίπεδο ρύθμισης, η λυχνία LED κοντά στις υποδοχές USB εμφανίζεται ορισμένες φορές
Για παράδειγμα, εάν το επίπεδο 3 – τότε τρεις φορές και 4 - τότε 4 κ.τ.λ.
Για να μειώσετε την ευαισθησία, πατήστε SEN και χωρίς να αφήσετε το κουμπί του προς τα κάτω

HR /CNR

1. Značenje gumba
2. Ugradnja ručne kočenice
3. Podešavanje
4. Povezivanje sa sustavom Windows
Prema zadanim postavkama, upravljač radi u Xinput t modu
Za prebacivanje u način Dinput pritisnite i držite 3 sekunde
Preuzmite arhivu sa softverom za upravljač sa stranice proizvoda na Defender.ru:
5. Provjera ispravnosti upravljača u sustavu Windows
1. Pritisnite WIN+R na tipkovnici računala
2. U prozoru koji se otvori upišite joy.cpl i kliknite OK
3. U prozoru koji se otvori odaberite upravljač i kliknite gumb "Svojstva".
4. Okrenite upravljač i pritisnite papučice i tipke da provjerite rade li
6. Povezivanje s Androidom
Možda će vam trebati OTG adapter (nije uključen)
Pritisnite i držite 3 sekunde
7. Provjera ispravnosti upravljača s Androidom
1. Preuzmite i instalirajte aplikaciju Gamepad Tester s Google Playa
2. Okrenite upravljač i pritisnite papučice i tipke da provjerite rade li
8. Spajanje na XBOX 360
PAŽNJA: za spajanje volana na XBOX360 potreban je žičani gamepad s XBOX 360! Nemoguće je spojiti volan na XBOX360 koristeći bežični gamepad s XBOX360!
1. Spojite mjenjač i pedale na odgovarajuće USB priključke
2. Spojite žičani gamepad s XBOX 360 žicom na USB priključak na žici upravljača.
3. Spojite upravljač na XBOX 360
9. Spajanje na XBOX One
1. Isključite svoj XBOX One kontroler držeći tipku HOME
2. Spojite mjenjač i pedale na odgovarajuće USB priključke
3. Spojite žičani gamepad s XBOX 360 žicom na USB priključak na žici upravljača.
4. Spojite upravljač na XBOX One
10. Spajanje na XBOX Series X
1. Isključite svoj XBOX Series X kontroler držeći tipku HOME
2. Spojite mjenjač i pedale na odgovarajuće USB priključke
3. Spojite žičani gamepad s XBOX Series X žicom na USB priključak na žici upravljača.
4. Spojite upravljač na XBOX Series X
11. Spajanje na PS3
1. Spojite mjenjač i pedale na odgovarajuće USB priključke
2. Spojite upravljač na PS3
12. Spajanje na PS4
1. Isključite svoj PS4 kontroler dok držite tipku HOME
2. Spojite mjenjač i pedale na odgovarajuće USB priključke
3. Spojite žičani gamepad sa PS4 žicom na USB priključak na žici upravljača.
4. Spojite upravljač na PS4
13. Spajanje na NS-Switch
1. Otvorite postavke u odjeljku Controllers and Sensors postavite Pro Controlle Wired Communication na On
2. Postavite Vibraciju kontrolera na Uključeno
3. Spojite mjenjač i pedale na odgovarajuće USB priključke
4. Spojite upravljač na Switch
14. Podešavanje kuta upravljača
Kliknite za odabir kuta:
15. Zamjena funkcija gumba
Funkcijske tipke gas/kočnica/kvačilo/ručna kočnica možete postaviti na druge tipke na upravljaču
Na primjer, neka ručna kočnica radi kao tipka R3:
1. Pritisnite tipku M i držite oko 2 sekunde.
Upalit će se LED lampica u blizini USB konektora.
2. Zategnite ručnu kočnicu, LED će početi treptati.
3. Pritisnite tipku R3, LED će prestati treptati.
Gumb R3 sada radi kao ručna kočnica.
16. Podešavanje osjetljivosti
Za povećanje osjetljivosti:
1. Pritisnite SEN i bez otpuštanja njegove tipke gore
2. Upravljač ima 7 razina osjetljivosti.
Ovisno o postavljenoj razini, LED u blizini USB konektora pojavljuje se određeni broj puta.
Na primjer, ako je razina 3 - onda tri puta, ako je 4 - onda 4, itd.
Za smanjenje osjetljivosti pritisnite SEN i bez otpuštanja njegove tipke prema dolje

HUN

1. A gombok jelentése
2. A kézifék beszerelése
3. Beállítás
4. Csatlakozás a Windowshoz
Alapértelmezés szerint a kormánykerek Xinput t módban működik
A Dinput módba való váltáshoz nyomja meg és tartsa lenyomva 3 másodpercig
Töltse le az archívumot a kormánykerek szoftverével a Defender.ru termékoldaláról:
5. A kormánykerék használhatóságának ellenőrzése Windows rendszerben
1. Nyomja meg a WIN+R billentyűkombinációt a számítógép billentyűzetén
2. A megnyíló ablakban írja be a joy.cpl parancsot, majd kattintson az OK gombra
3. A megnyíló ablakban válassza ki a kormánykereket, és kattintson a „Tulajdonságok" gombra
4. Forgassa el a kormánykereket, és nyomja meg a pedálokat és a gombokat, hogy megbizonyosodjon a működésükről
6. Csatlakozás Androidhoz
Szükség lehet egy OTG adapterre (nem tartozék)
Nyomja meg és tartsa nyomva 3 másodpercig
7. A kormánykerék használhatóságának ellenőrzése Androidban
1. Töltse le és telepítse a Gamepad Tester alkalmazást a Google Playről
2. Forgassa el a kormánykereket, és nyomja meg a pedálokat és a gombokat, hogy megbizonyosodjon a működésükről
8. Csatlakozás az XBOX 360-hoz
FIGYELEM: a kormánykerék XBOX360-hoz való csatlakoztatásához vezetékes gamepad szükséges az XBOX 360-ról! Lehetetlen csatlakoztatni a kormányt az XBOX360-hoz vezeték nélküli gamepaddal!
1. Csatlakoztassa a sebességváltót és a pedálokat a megfelelő USB-portokhoz
2. Csatlakoztassa az XBOX 360 vezetékes játékvezérlőjét egy vezetékkel a kormánykerék vezetékének USB-portjához.
3. Csatlakoztassa a kormánykereket az XBOX 360-hoz
9. Csatlakozás az XBOX One-hoz
1. Kapcsolja ki az Xbox One kontrollert a HOME gomb nyomva tartásával
2. Csatlakoztassa a sebességváltót és a pedálokat a megfelelő USB-portokhoz
3. Csatlakoztassa az XBOX 360 vezetékes játékvezérlőjét egy vezetékkel a kormánykerék vezetékének USB-portjához.
4. Csatlakoztassa a kormánykereket az XBOX One-hoz
10. Csatlakozás az XBOX Series X-hez
1. Kapcsolja ki az XBOX Series X vezérlőt a HOME gomb nyomva tartásával
2. Csatlakoztassa a sebességváltót és a pedálokat a megfelelő USB-portokhoz
3. Csatlakoztassa az XBOX Series X vezetékes játékvezérlőjét egy vezetékkel a kormánykerék vezetékének USB-portjához.
4. Csatlakoztassa a kormánykereket az XBOX Series X-hez
11. Csatlakozás PS3 hoz
1. Csatlakoztassa a sebességváltót és a pedálokat a megfelelő USB-portokhoz
2. Csatlakoztassa a kormánykereket a PS3-hoz
12. Csatlakozás a PS4-hez
1. Kapcsolja ki a PS4-vezérlőt, miközben lenyomva tartja a HOME gombot
2. Csatlakoztassa a sebességváltót és a pedálokat a megfelelő USB-portokhoz
3. Csatlakoztassa a PS4 vezetékes játékvezérlőjét egy vezetékkel a kormánykerék vezetékének USB-portjához.
4. Csatlakoztassa a kormánykereket a PS4-hez
13. Csatlakozás az NS-Switch-hez
1. Nyissa meg a beállításokat, és a Vezérlők és érzékelők részben állítsa a Pro Controlle vezetékes kommunikációt Be értékre
2. Állítsa a Vezérlő vibrációját Be állásba
3. Csatlakoztassa a sebességváltót és a pedálokat a megfelelő USB-portokhoz
4. Csatlakoztassa a kormánykerék kapcsolóhoz
14. A kormánykerék dőlésszögének beállítása
Kattintson a szög kiválasztásához:
15. A gomb funkcióinak cseréje
A gáz/fék/kuplung/kézifék funkciógombokat más kormánygombokra állíthatja
Például működtetése a kéziféket úgy, mint az R3 gombot:
1. Nyomja meg az M gombot, és tartsa lenyomva körülbelül 2 másodpercig.
Az USB-csatlakozók mellett LED kigyullad.
2. Húzza be a kéziféket, a LED villogni kezd.
3. Nyomja meg az R3 gombot, a LED abbahagyja a villogást.
Most az R3 gomb kézifékként működik.
16. Érzékenység beállítása
Az érzékenység növelése érdekében:
1. Nyomja meg a SEN gombot és anélkül, hogy elengedné a gombot
2. A kormánykerék 7 érzékenységi fokozattal rendelkezik.
A beállított értéktől függően a USB-csatlakozók mellett LED bizonyos számú alkalommal megjelenik.
Például, ha 3. szint - akkor háromszor, ha 4 - akkor 4, stb.
Az érzékenység csökkentéséhez nyomja meg a SEN gombot és anélkül, hogy elengedné a gombot

KAZ

1. Түймелердің мағынасы
2. Қол тежегіші орнату
3. Реттеу
4. Windows жүйесіне қосылу
Әдепкі бойынша, руль дөңгелегі Xinput t режиміне жұмыс істейді
Dinput режиміне ауысу үшін түймені 3 секунд бұрын тұрғызып
Руль дөңгелегі бағдарламасын, құралы бар мұрағатты Defender.ru сайтындағы өнім бетінен жүктеп алыңыз:
5. Windows жүйесінде рульдің дөңгелегінің жұмысқа жарамдылығын тексеру
1. Компьютер пернетақтасында WIN+R пернелер тіркесімін басыңыз
2. Ашылған терезеде joy.cpl деп теріп, OK түймесін басыңыз
3. Ашылған терезеде руль дөңгелегін таңдап, «Сипаттар» түймесін басыңыз
4. Руль дөңгелегін бұрап, педальдар мен түймелердің жұмыс істеп тұрғанына көз жеткізу үшін басыңыз
6. Android жүйесіне қосылу
Сізге OTG адаптері қажет болуы мүмкін (жинаққа кірмейді)
3 секунд бастап тұрғызып
7. Android жүйесінде рульдің дөңгелегінің жұмысқа жарамдылығын тексеру
1. Google Play дүкенінен Gamepad Tester қолданбасын жүктеп алып, орнатыңыз
2. Руль дөңгелегін бұрап, педальдар мен түймелердің жұмыс істеп тұрғанына көз жеткізу үшін басыңыз
8. XBOX 360 жүйесіне қосылу
НАЗАР АУДАРЫҢЫЗ!: руль дөңгелегін XBOX360 пен қатар сатылатын сым үшін XBOX 360 сымды геймпад қажет! XBOX360 сымсыз геймпадымен комплектін руль дөңгелегін XBOX360 құрылғысына қосу мүмкін емес!
1. Берілісті қорабын мен педальдарды сәйкес USB портпарына қосыңыз
2. XBOX 360 жүйесінен сымды геймпадты руль дөңгелегі сымындағы USB портына сым арқылы қосыңыз.
3. Руль дөңгелегін XBOX 360 жүйесіне қосыңыз
9. XBOX One жүйесіне қосылу
1. HOME түймесін басып XBOX One контроллерін өшіріңіз
2. Берілісті қорабын мен педальдарды сәйкес USB портпарына қосыңыз
3. XBOX 360 жүйесінен сымды геймпадты руль дөңгелегі сымындағы USB портына сым арқылы қосыңыз.
4. Руль дөңгелегін XBOX One құрылғысына қосыңыз
10. XBOX Series X жүйесіне қосылу
1. HOME түймесін басып XBOX Series X контроллерін өшіріңіз
2. Берілісті қорабын мен педальдарды сәйкес USB портпарына қосыңыз
3. XBOX Series X сымды геймпадты руль дөңгелегі сымындағы USB портына сым арқылы қосыңыз.
4. Руль дөңгелегін XBOX Series X жүйесіне қосыңыз
11. PS3 жүйесіне қосылу
1. Берілісті қорабын мен педальдарды сәйкес USB портпарына қосыңыз
2. Руль дөңгелегін PS3 жүйесіне қосыңыз
12. PS4 жүйесіне қосылу
1. HOME түймесін басып тұрып, PS4 контроллерін өшіріңіз
2. Берілісті қорабын мен педальдарды сәйкес USB портпарына қосыңыз
3. PS4 жүйесінен сымды геймпадты руль дөңгелегі сымындағы USB портына сым арқылы қосыңыз.
4. Руль дөңгелегін PS4 жүйесіне қосыңыз
13. NS-Switch-ке қосылу
1. Параметрлерді ашып, Controllers and Sensors бөліміне Pro Controlle Wired Communication параметрін Қосулы күйіне орнатыңыз
2. Controller Vibration параметрін On (Қосулы) күйіне орнатыңыз
3. Берілісті қорабын мен педальдарды сәйкес USB портпарына қосыңыз
4. Руль дөңгелегін коммутаторға қосыңыз
14. Руль дөңгелегі бұрылысының деңгейі
Бұрылыс таңдау үшін басыңыз:
15. Түймені функцияларын ауыстыру
Газ/тежегіш/сіңіну/қол тежегіші функцияларының түймелерін руль дөңгелегінің басқа түймелеріне орнатуға болады
Мысалы, қол тежегішін R3 түймесі сияқты жұмыс істейік:
1. М түймесін басып, шамамен 2 секунд бұрын тұрғызыңыз.
USB қосқыштарының жанындағы жарық диоды жанады.
2. Қол тежегішті басыңыз, жарық диоды жылтылықтай бастайды.
3. R3 түймесін басыңыз, жарық диоды жылтылықтауын тоқтатады.
Енді R3 түймесі қол тежегіші ретінде жұмыс істейді.
16. Сезімталдықты реттеу
Сезімталдықты арттыру үшін:
1. SEN түймесін жоғары жібермей басыңыз
2. Руль дөңгелегі 7 сезімталдық деңгейіне ие.
Орнатылған деңгейге байланысты USB қосқыштарының жанындағы жарық диоды белгілі бір рет жайда болады.
Мысалы, 3-деңгей болса - онда үш рет, 4 болса - 4 және т.б.
Сезімталдықты азайту үшін оның түймесін төмен жібермей SEN түймесін басыңыз

PL

1. Znaczenie przycisków
2. Montaż hamulca ręcznego
3. Modyfikacja
4. Łączenie z Windowsem
Domyślnie kierownica działa w trybie Xinput t
Aby przejść do trybu Dinput, naciśnij i przytrzymaj przez 3 sekundy
Pobierz archiwum z oprogramowaniem kierownicy ze strony produktu na Defender.ru
5. Sprawdzanie przydatności kierownicy w systemie Windows
1. Naciśnij WIN+R na tiawiaturze komputera
2. W oknie, które zostanie otwarte, wpisz joy.cpl i kliknij OK
3. W oknie, które zostanie otwarte, wybierz kierownicę i kliknij przycisk „Właściwości".
4. Obróć kierownicę i wciśnij pedały oraz przyciski, aby upewnić się, że działają
6. Łączenie z Androidem
Możesz potrzebować adaptera OTG (brak w zestawie)
Naciśnij i przytrzymaj 3 sek
7. Sprawdzanie przydatności kierownicy w systemie Android
1. Pobierz i zainstaluj aplikację Gamepad Tester z Google Play
2. Obróć kierownicę i naciśnij pedały i przyciski, aby upewnić się, że działają
8. Łączenie z XBOX 360
UWAGA: do podłączenia kierownicy do konsoli XBOX360 wymagany jest przewodowy gamepad od konsoli XBOX 360! Nie ma możliwości podłączenia kierownicy do konsoli XBOX360 za pomocą bezprzewodowego gamepada z XBOX360!
1. Podłącz skrzynię biegów i pedały do odpowiednich portów USB
2. Podłącz przewodowy gamepad z XBOX 360 przewodem do portu USB na przewodzie kierownicy.
3. Podłącz kierownicę do XBOX 360
9. Łączenie z XBOX One
1. Wyłącz kontroler XBOX One, przytrzymując przycisk HOME
2. Podłącz skrzynię biegów i pedały do odpowiednich portów USB
3. Podłącz przewodowy gamepad z XBOX 360 przewodem do portu USB na przewodzie kierownicy.
4. Podłącz kierownicę do XBOX One
10. Łączenie z XBOX Series X
1. Wyłącz kontroler XBOX Series X, przytrzymując przycisk HOME
2. Podłącz skrzynię biegów i pedały do odpowiednich portów USB
3. Podłącz przewodowy gamepad od XBOX Series X przewodem do portu USB na przewodzie kierownicy.
4. Podłącz kierownicę do XBOX Series X
11. Łączenie z PS3
1. Podłącz skrzynię biegów i pedały do odpowiednich portów USB
2. Podłącz kierownicę do PS3
12. Łączenie z PS4
1. Wyłącz kontroler PS4, przytrzymując przycisk HOME
2. Podłącz skrzynię biegów i pedały do odpowiednich portów USB
3. Podłącz przewodowy gamepad z PS4 przewodem do portu USB na przewodzie kierownicy.
4. Podłącz kierownicę do PS4
13. Podłączenie do przełącznika NS
1. Otwórz ustawienia i w sekcji Kontrolery i czujniki ustaw opcję Pro Controlle Wired Communication na On
2. Ustaw wibrację kontrolerów w pozycji Włączone
3. Podłącz skrzynię biegów i pedały do odpowiednich portów USB
4. Podłącz kierownicę do Switcha
14. Regulacja kąta skrętu kierownicy
Kliknij, aby wybrać kąt:
15. Wymiana funkcji przycisków
Przyciski funkcji gazu/hamulca/sprzęgła/hamulca ręcznego można przypisać do innych przycisków na kierownicy
Przykładowo, sprawmy, aby hamulec ręczny działał jak przycisk R3:
1. Naciśnij przycisk M i przytrzymaj przez około 2 sekundy.
Zaświeci się dioda LED w pobliżu złączy USB.
2. Zaciągnij hamulec ręczny, dioda LED zacznie migać.
3. Naciśnij przycisk R3, dioda przestanie migać.
Teraz przycisk R3 pełni funkcję hamulca ręcznego.
16. Regulacja czułości
Aby zwiększyć czułość:
1. Naciśnij SEN i nie zwalniając przycisku w górę
2. Kierownica posiada 7 poziomów czułości.
W zależności od ustawionego poziomu dioda LED w pobliżu złączy USB pojawi się określoną liczbę razy.
Na przykład, jeśli poziom 3 - to trzy razy, jeśli 4 - to 4 itd.
Aby zmniejszyć czułość, naciśnij SEN i nie zwalniając przycisku

RO

1. Sensul butoanelor
2. Instalarea frânei de mână
3. Ajustare
4. Conectarea la Windows
În mod implicit, volanul funcționează în modul Xinput t
Pentru a comuta în modul Dinput, apăsați și mențineți apăsat timp de 3 secunde
Descărcați arhiva cu software-ul pentru volan de pe pagina produsului de pe Defender.ru:
5. Verificarea funcționalității volanului în Windows
1. Apăsați WIN+R de pe tastatura computerului
2. În fereastra care se deschide, tastați joy.cpl și faceți clic pe OK
3. În fereastra care se deschide, selectați volanul și faceți clic pe butonul „Proprietăți".
4. Rotiți volanul și apăsați pedalele și butoanele pentru a vă asigura că funcționează
6. Conectarea la Android
Este posibil să aveți nevoie de un adaptor OTG (nu este inclus)
Apăsați și mențineți apăsat timp de 3 secunde
7. Verificarea funcționalității volanului în Android
1. Descărcați și instalați aplicația Gamepad Tester de pe Google Play
2. Rotiți volanul și apăsați pedalele și butoanele pentru a vă asigura că funcționează
8. Conectarea la XBOX 360
ATENȚIE: pentru a conecta volanul la XBOX360, este necesar un gamepad cu fir de la XBOX 360! Este imposibil să conectați volanul la XBOX360 folosind un gamepad fără fir de la XBOX360!
1. Conectați cutia de viteze și pedalele la porturile USB corespunzătoare
2. Conectați gamepad-ul cu fir de la XBOX 360 cu un fir la portul USB de pe firul de pe roată.
3. Conectați volanul la XBOX 360
9. Conectarea la XBOX One
1. Opriți controlerul dvs. XBOX One ținând apăsat butonul HOME
2. Conectați cutia de viteze și pedalele la porturile USB corespunzătoare
3. Conectați gamepad-ul cu fir de la XBOX 360 cu un fir la portul USB de pe firul de pe volan.
4. Conectați volanul la XBOX One
10. Conectarea la XBOX Series X
1. Opriți controlerul dvs. XBOX Series X ținând apăsat butonul HOME
2. Conectați cutia de viteze și pedalele la porturile USB corespunzătoare
3. Conectați gamepad-ul cu fir de la XBOX Series X cu un fir la portul USB de pe firul de pe volan.
4. Conectați volanul la XBOX Series X
11. Conectarea la PS3
1. Conectați cutia de viteze și pedalele la porturile USB corespunzătoare
2. Conectați volanul la PS3
12. Conectarea la PS4
1. Opriți controlerul PS4 în timp ce țineți apăsat butonul HOME
2. Conectați cutia de viteze și pedalele la porturile USB corespunzătoare
3. Conectați gamepad-ul cu fir de la PS4 cu un fir la portul USB de pe firul de pe volan.
4. Conectați volanul la PS4
13. Conexiune la NS-Switch
1. Deschideți setările și, în secțiunea Controllere și senzori, setați Comunicarea prin cablu Pro Controlle la Activat
2. Setați Vibrația controlerului în poziția Pornit
3. Conectați cutia de viteze și pedalele la porturile USB corespunzătoare
4. Conectați volanul la comutator
14. Reglarea unghiului volanului
Faceți clic pentru a selecta unghiul:
15. Înlocuirea funcțiilor butonului
Puteți seta butoanele de funcție de gaz/frână/ambreiaj/frână de mână la alte butoane de pe volan
De exemplu, să facem frâna de mână să funcționeze ca butonul R3:
1. Apăsați butonul M și mențineți apăsat timp de aproximativ 2 secunde.
LED-ul de lângă conectorii USB se va aprinde.
2. Apăsați frâna de mână, LED-ul va începe să clipească.
3. Apăsați butonul R3, LED-ul nu va mai clipi.
Acum butonul R3 funcționează ca frână de mână.
16. Regalarea sensibilității
Pentru a creste sensibilitatea:
1. Apăsați SEN și fără a elibera butonul în sus
2. Volanul are 7 niveluri de sensibilitate.
În funcție de nivelul setat, LED-ul de lângă conectorii USB apare de un anumit număr de ori.
De exemplu, dacă nivelul 3 - atunci de trei ori, dacă 4 - atunci 4 etc.
Pentru a reduce sensibilitatea, apăsați SEN și fără a elibera butonul în jos

RU

1. Значение кнопок
2. Установка ручного тормоза
3. Регулировка
4. Подключение к Windows
По умолчанию руль работает в режиме Xinput
Для переключения в режим Dinput нажать и удерживать 3 сек
Скачайте драйвер с программным обеспечением руля со страницы товара на сайте Defender.ru:
5. Проверка исправности руля в Windows
1. Нажмите на клавиатуре компьютера WIN+R
2. В открывшемся окне наберите joy.cpl и нажмите ОК
3. В открывшемся окне выберите руль и нажмите кнопку «Свойства»
4. Крутите руль и нажимайте на педали и кнопки, чтобы убедиться, что они работают
6. Подключение к Android
Возможно потребуется переходник OTG (не входит в комплект поставки)
Нажать и удерживать 3 сек
7. Проверка исправности руля в Android
1. Скачайте Google Play и установите приложение Gamepad Tester
2. Крутите руль и нажимайте на педали и кнопки, чтобы убедиться, что они работают
8. Подключение к XBOX 360
ВНИМАНИЕ: для подключения руля к XBOX360 требуется проводной геймпад от XBOX 360! Подключить руль к XBOX360 с помощью беспроводного геймпада XBOX360 невозможно!
1. Подключите коробку передач и педали к соответствующим портам USB
2. Подключите проводной геймпад от XBOX 360 проводом к порту USB на проводе руля.
3. Подключите к XBOX 360
9. Подключение к XBOX One
1. Выключите геймпад XBOX One, удерживая кнопку HOME
2. Подключите коробку передач и педали к соответствующим портам USB
3. Подключите проводной геймпад от XBOX 360 проводом к порту USB на проводе руля
4. Подключите руль к xBOX One
10. Подключение к XBOX Series X
1. Выключите геймпад XBOX Series X, удерживая кнопку HOME
2. Подключите коробку передач и педали к соответствующим портам USB
3. Подключите проводной геймпад от XBOX Series X проводом к порту USB на проводе руля.
4. Подключите руль к XBOX Series X
11. Подключение к PS3
1. Подключите коробку передач и педали к соответствующим портам USB
2. Подключите руль к PS3
12. Подключение к PS4
1. Выключите геймпад PS4, удерживая кнопку HOME
2. Подключите коробку передач и педали к соответствующим портам USB
3. Подключите проводной геймпад от PS4 проводом к порту USBна проводе руля.
4. Подключите руль к PS4
13. Подключение к NS-Switch
1. Откройте настройки и в разделе Controllers and Sensors поставьте Pro Controlle Wired Communication в положение On
2. Controller Vibration поставьте в положение On
3. Подключите коробку передач и педали к соответствующим портам USB
4. Подключите руль к Switch
14. Настройка угла поворота рулевого колеса
Нажимайте чтобы выбрать угол:
15. Замена функций кнопок
Вы можете установить на кнопки функции газ/тормоз/сцепление/ручной тормоз на другие кнопки руля
Например, сделаем чтобы ручной тормоз работал как кнопка R3:
1. Нажмите кнопку M и удерживайте около 2 сек.
Включится светодиод около разъемов USB.
2. Подними ручной тормоз, светодиод начнёт мигать.
3. Нажмите на кнопку R3, светодиод перестанет мигать.
Теперь кнопка R3 работает как ручной тормоз..
16. Регулировка чувствительности
Чтобы увеличить чувствительность:
1. Нажмите SEN и не отпуская её кнопку вверх
2. У руля 7 уровней чувствительности.
В зависимости от установленного уровня светодиод около разъёмов USB определённое количество раз.
Например, если уровень 3 - то три раза, если 4 - то 4 и т.д
Чтобы уменьшить чувствительность нажмите SEN и не отпуская её кнопку вниз

SLV

1. Pomen gumbov
2. Namestitev ročne zavore
3. Uprava
4. Povezovanje z Windows
V privzetem nastavi način Xinput t
Za preklop v način Dinput pritisnite in držite 3 sekunde
Prenesite arhiv s programsko opremo za volan s strani izdelka na Defender.ru:
5. Preverjanje uporabnosti volana v sistemu Windows
1. Pritisnite WIN+R na tipkovnici računalnika
2. V oknu, ki se odpre, vnesite joy.cpl in kliknite V redu
3. V oknu, ki se odpre, izberite volan in kliknite gumb «Lastnosti».
4. Obrnite volan a pritisnite pedale in gumbe, da se prepričate, da delujejo
6. Povezovanje z Androidom
Morda boste potrebovali adapter OTG (ni priložen)
Pritisnite in držite 3 sekunde
7. Preverjanje uporabnosti volana v sistemu Android
1. Prenesite in namestite aplikacijo Gamepad Tester iz Google Play
2. Obrnite volan in pritisnite pedale in gumbe, da se prepričate, da delujejo
8. Povezovanje z XBOX 360
POZOR: za povezavo volana z XBOX360 je potreben žični igralni plošček iz XBOX 360! Nemogoče je povezati volan z XBOX360 s pomočjo brezžičnega igralnega plošča iz XBOX360!
1. Priključite menjalnik in pedale na ustrezna vrata USB
2. Žični igralni plošček iz XBOX 360 povežite z žico na vrata USB na žici volana.
3. Povežite volan k XBOX 360
9. Povezovanje z XBOX One
1. Izklopite ovladač XBOX One tako, da držite gumb HOME
2. Priključite menjalnik in pedale na ustrezna vrata USB
3. Žični igralni plošček iz XBOX 360 povežite z žico na vrata USB na žici volana.
4. Povežite volan z XBOX One
10. Povezovanje z XBOX Series X
1. Izklopite ovladač XBOX Series X tako, da držite gumb HOME
2. Priključite menjalnik in pedale na ustrezna vrata USB
3. Žični igralni plošček iz XBOX Series X z žico na vrata USB na žici volana.
4. Priključite volan na XBOX Series X
11. Povezovanje s PS3
1. Priključite menjalnik in pedale na ustrezna vrata USB
2. Priključite volan na PS3
12. Povezovanje s PS4
1. Izklopite krmilnik PS4, medtem ko držite gumb HOME
2. Priključite menjalnik in pedale na ustrezna vrata USB
3. Žični igralni plošček iz PS4 povežite z žico na vrata USB na žici volana.
4. Priključite volan na PS4
13. Povezava s NS-Switch
1. Odprite nastavitve in v razdelku Krmilniki in senzorji nastavite Pro Controlle Wired Communication na On
2. Vibracijo krmilnika nastavite na Vklopljeno
3. Priključite menjalnik in pedale na ustrezna vrata USB
4. Povežite volan s stikalom
14. Nastavitev kota volana
Kliknite za izbiro kota:
15. Zamenjava funkcij gumbov
Funkcije stikala plina/zavore/sklopko/ročno zavoro lahko nastavite na druge gumbe na volanu
Na primer, naredimo, da ročna zavora deluje kot gumb R3:
1. Pritisnite gumb M in ga držite približno 2 sekundi.
Lučka LED v bližini priključkov USB se bo vklopila.
2. Zategnite ročno zavoro, LED bo začela utripati.
3. Pritisnite gumb R3, LED bo prenehala utripati.
Zdaj gumb R3 deluje kot ročna zavora.
16. Prilagoditev občutljivosti
Za povečanje občutljivosti:
1. Pritisnite SEN in, ne da bi spustili gumb navzgor
2. Volan ima 7 ravni občutljivosti.
Odvisno od nastavljene ravni se LED dioda on prikljuških USB prikaže določeno število krat.
Na primer, če je raven 3 - potem trikrat, če je 4 - potem 4 krat.
Če želite zmanjšati občutljivost, pritisnite SEN in, ne da bi spustili gumb navzdol

SVK

1. Význam tlačidiel
2. Inštalácia ručnej brzdy
3. Úprava
4. Pripája sa k systému Windows
V predvolenom nastavení volant funguje v režime Xinput t
Ak chcete prepnúť do režimu Dinput, stlačte a podržte na 3 sekundy
Stiahnite si archív so softvérom pre volant zo stránky produktu na Defender.ru:
5. Kontrola prevádzkyschopnosti volantu v systéme Windows
1. Stlačte WIN+R na klávesnici počítača
2. V okne, ktoré sa otvorí, napíšte joy.cpl a kliknite na OK
3. V okne, ktoré sa otvorí, vyberte volant a kliknite na tlačidlo „Vlastnosti".
4. Otočte volant a stlačte pedále a tlačidlá, aby ste sa uistili, že fungujú
6. Pripája sa k systému Android
Možno budete potrebovať adapter OTG (nie je súčasťou dodávky)
Stlačte a podržte 3 sekundy
7. Kontrola prevádzkyschopnosti volantu v systéme Android
1. Stiahnite si a nainštalujte aplikáciu Gamepad Tester z Google Play
2. Otočte volant a stlačte pedále a tlačidlá, aby ste sa uistili, že fungujú
8. Pripojenie k XBOX 360
OBSERVERA: För att anluta ratten till XBOX360 krävs en trådbunden gamepad från XBOX 360! Det är omöjligt att ansluta ratten till XBOX360 med en trådlös gamepad från XBOX360!
1. Anslut växellådan och pedalerna till motsvarande USB-portar
2. Anslut den trådbundna gamepaden från XBOX 360 med en sladd till USB-porten på rattkabeln.
3. Anslut ratten till XBOX 360
9. Pripojenie k XBOX One
1. Stäng av din XBOX One-kontroll genom att hålla ned HOME-knappen
2. Anslut växellådan och pedalerna till motsvarande USB-portar
3. Anslut den trådbundna gamepaden från XBOX 360 med en kabel till USB-porten på rattkabeln.
4. Anslut ratten till XBOX One
10. Pripojenie k XBOX Series X
1. Stäng av din XBOX Series X-kontroll genom att hålla ned HOME-knappen
2. Anslut växellådan och pedalerna till motsvarande USB-portar
3. Anslut den trådbundna gamepaden från XBOX Series X med en kabel till USB-porten på rattkabeln.
4. Anslut ratten till XBOX Series X
11. Anslutning till PS3
1. Anslut växellådan och pedalerna till motsvarande USB-portar
2. Anslut ratten till PS3
12. Anslutning till PS4
1. Stäng av din PS4-kontroll samtidigt som du håller ned HOME-knappen
2. Anslut växellådan och pedalerna till motsvarande USB-portar
3. Anslut den trådbundna gamepaden från PS4 med en sladd till USB-porten på rattkabeln.
4. Anslut ratten till PS4
13. Anslutning till NS-Switch
1. Öppna inställningarna och ställ in Pro Controlle Wired Communication till På i avsnittet Styrenheter och sensorer
2. Ställ styrenhetens vibration i läge På
3. Anslut växellådan och pedalerna till motsvarande USB-portar
4. Anslut ratten till Switch
14. Justering av rattvinkeln
Klicka för att välja vinkel:
15. Byte av knappfunktioner
Du kan ställa in gas-/broms-/kopplings-/handbromsfunktionsknapparna till andra rattknappar
Låt oss till exempel få handbromsen att fungera som R3-knappen:
1. Tryck på M-knappen och håll den intryckt i cirka 2 sekunder.
Lysdioden nära USB-kontakterna tänds.
2. Dra åt handbromsen, lysdioden börjar blinka.
3. Tryck på R3-knappen, lysdioden slutar blinka.
Nu fungerar R3-knappen som handbroms.
16. Justera känsligheten
För att öka känsligheten:
1. Tryck på SEN och utan att släppa knappen uppåt
2. Ratten har 7 känslighetsnivåer.
Beroende på den installda nivån visar lysdioden nära USB-kontakterna ett visst antal gånger.
Till exempel, om nivå 3 - sedan tre gånger, om 4 - sedan 4, etc.
För att minska känsligheten, tryck på SEN och utan att släppa knappen nedåt

SWE

1. Knapparnas betydelse
2. Montering av handbroms
3. Justering
4. Ansluter till Windows
Som standard fungerar ratten i Xinput t-läge
För att växla till Dinput-läge, tryck och håll ned i 3 sekunder
Ladda ner arkivet med rattmjukvaran från produktsidan på Defender.ru:
5. Kontrollera prevalidkyschnoposti volantu v systéme Windows
1. Tryck på WIN+R på datorns tangentbord
2. Skriv joy.cpl i fönstret som öppnas och klicka på OK
3. I fönstret som öppnas väljer du ratten och klickar på knappen "Egenskaper".
4. Vrid på ratten och tryck på pedalerna och knapparna för att se till att de fungerar
6. Ansluter till Android
Du kan behöva en OTG-adapter (ingår ej)
Tryck och håll in 3 sek
7. Kontrollerar rattens funktionalitet i Android
1. Ladda ner och installera Gamepad Tester-appen från Google Play
2. Vrid på ratten och tryck på pedalerna och knapparna för att se till att de fungerar
8. Anslutning till XBOX 360
VARNING! För att ansluta ratten till XBOX360 krävs en trådbunden gamepad från XBOX 360! Det är omöjligt att ansluta ratten till XBOX360 med en trådlös gamepad från XBOX360!
1. Anslut växellådan och pedalerna till motsvarande USB-portar
2. Anslut den trådbundna gamepaden från XBOX 360 proxdonen du USB-porty na proxodj kerma.
3. Ansluter ratten till XBOX 360
9. Anslutning till XBox One
1. Stäng av din XBOX One-kontroll genom att hålla ned HOME-knappen
2. Anslut växellådan och pedalerna till motsvarande USB-portar
3. Anslut den trådbundna gamepaden från XBOX 360 med en kabel till USB-porten på rattkabeln.
4. Anslut ratten till XBOX One
10. Anslutning till XBox Series X
1. Stäng av din XBOX Series X-kontroll genom att hålla ned HOME-knappen
2. Anslut växellådan och pedalerna till motsvarande USB-portar
3. Anslut den trådbundna gamepaden från XBox Series X med en kabel till USB-porten på rattkabeln.
4. Anslut ratten till XBox Series X
11. Anslutning till PS3
1. Anslut växellådan och pedalerna till motsvarande USB-portar
2. Anslut ratten till PS3
12. Anslutning till PS4
1. Stäng av din PS4-kontroll samtidigt som du håller ned HOME-knappen
2. Anslut växellådan och pedalerna till motsvarande USB-portar
3. Anslut den trådbundna gamepaden från PS4 med en sladd till USB-porten på rattkabeln.
4. Anslut ratten till PS4
13. Anslutning till NS-Switch
1. Öppna inställningarna och ställ in Pro Controlle Wired Communication till På i avsnittet Styrenheter och sensorer
2. Ställ styrenhetens vibration i läge På
3. Anslut växellådan och pedalerna till motsvarande USB-portar
4. Anslut ratten till Switch
14. Justering av rattvinkeln
Klicka för att välja vinkel:
15. Byte av knappfunktioner
Du kan ställa in gas-/broms-/kopplings-/handbromsfunktionsknapparna till andra rattknappar
Låt oss till exempel få handbromsen att fungera som R3-knappen:
1. Tryck på M-knappen och håll den intryckt i cirka 2 sekunder.
Lysdioden nära USB-kontakterna tänds.
2. Dra åt handbromsen, lysdioden börjar blinka.
3. Tryck på R3-knappen, lysdioden slutar blinka.
Nu fungerar R3-knappen som handbroms.
16. Justera känsligheten
För att öka känsligheten:
1. Tryck på SEN och utan att släppa knappen uppåt
2. Ratten har 7 känslighetsnivåer.
Beroende på den installda nivån visar lysdioden nära USB-kontakterna ett visst antal gånger.
Till exempel, om nivå 3 - sedan tre gånger, om 4 - sedan 4, etc.
För att minska känsligheten, tryck på SEN och utan att släppa knappen nedåt

UKR

1. Значення кнопок
2. Установка ручного гальма
3. коригування
4. Підключення до Windows
За замовчуванням кермо працює в режимі Xinput
Щоб перейти в режим Dinput, натисніть і утримуйте протягом 3 секунд
Завантажте архів з програмним забезпеченням керма зі сторінки продукту на Defender.ru:
5. Перевірка справності керма в Windows
1. Натисніть WIN+R на клавіатурі комп'ютера
2. У вікні, що відкриється, введіть joy.cpl і натисніть ОК
3. У вікні, що відкриється, виберіть кермо та натисніть кнопку «Властивості».
4. Поверніть кермо та натисніть на педалі та кнопки, щоб переконатися, що вони працюють
6. Підключення до Android
Вам може знадобитися адаптер OTG (не входить в комплект)
Натисніть і утримуйте 3 секунди
7. Перевірка справності керма в Android
1. Завантажте та встановіть програму Gamepad Tester з Google Play
2. Поверніть кермо та натисніть на педалі та кнопки, щоб переконатися, що вони працюють
8. XBOX 360 ga ulanish
DIQQAT: rulni XBOX360 ga ulash uchun XBOX 360 dan simli gamepad kerak! XBOX360 dan simsiz gamepad yordamida rulni XBOX360'ga ulashning iloji yo'q!
1. Vites qutisi va pedallarni mos keladigan USB portlariga ulang
2. XBOX 360 dan simli gamepadni rul simidagi USB portiga sim bilan ulang.
3. Rulni XBOX 360 ga ulang
9. XBOX One–ga ulanish
1. HOME tugmasini bosib XBOX One kontrollerini o'chiring
2. Vites qutisi va pedallarni mos keladigan USB portlariga ulang
3. XBOX 360 dan simli geympadni rul simidagi USB portiga sim bilan ulang.
4. Rulni XBOX One ga ulang
10. XBOX Series X ga ulanish
1. HOME tugmasini bosib XBOX Series X kontrollerini o'chiring
2. Vites qutisi va pedallarni mos keladigan USB portlariga ulang
3. XBOX Series X dan simli geympadni rul simidagi USB portiga sim bilan ulang.
4. Rulni XBOX Series X ga ulang
11. PS3 ga ulanish
1. Vites qutisi va pedallarni mos keladigan USB portlariga ulang
2. Rulni PS3 ga ulang
12. PS4 ga ulanish
1. HOME tugmasini ushlab turganda PS4 kontrollerinigizni o'chiring
2. Vites qutisi va pedallarni mos keladigan USB portlariga ulang
3. PS4 dan simli geympadni sim bilan rul simidagi USB portiga ulang.
4. Rulni PS4 ga ulang
13. NS-Switch-ga ulanish
1. Sozlamalarni oching va Controllers and Sensors bo'limida Pro Controlle Wired Communication-ni Yoqilgan qilib qo'ying.
2. Controller Vibration-ni On holatiga o'rnating
3. Vites qutisi va pedallarni mos keladigan USB portlariga ulang
4. Rul g'ildiragini Switch-ga ulang
14. Rulda burchagini sozlash
Burchakni tanlash uchun bosing:
15. Tugma funktsiyalarini almashtirish
Siz gaz/tormoz/debriyaj/qo'l tormozi funksiya tugmalarini rulning boshqa tugmalariga o'rnatishingiz mumkin
Masalan, qo'l tormozini R3 tugmasi kabi ishlaylik:
1. M tugmasini bosing va taxminan 2 soniya ushlab turing.
USB ulagichlari yonidagi LED yonadi.
2. Qo'l tormozini torting, LED miltillay boshlaydi.
3. R3 tugmasini bosing, LED miltillashdan to'xtaydi.
Endi R3 tugmasi qo'l tormozi sifatida ishlaydi.
16. Sezuvchanlikni sozlash
Sezuvchanlikni oshirish uchun
1. SEN tugmachasini yuqoriga qo'ymasdan bosing
2. Rulda 7 ta sezgirlik darajasiga ega.
O'rnatilgan darajaga qarab, USB ulagichlari yaqinidagi LED ma'lum bir necha marta paydo bo'ladi.
Misol uchun, agar 3-daraja - keyin uch marta, agar 4 bo'lsa - keyin 4 va hokazo.
Sezuvchanlikni pasaytirish uchun SEN tugmasini bosing va uning tugmasini pastga tushirmasdan

UZB

1. Tugmalarning ma'nosi
2. Qo'l tormozini o'rnatish
3. Sozlash
4. Windows tizimiga ulanish
Odatiy bo'lib, rul Xinput t rejimida ishlaydi
Dinput rejimiga o'tish uchun 3 soniya bosib turing
Rul dasturi bilan arxivni Defender.ru saytidagi mahsulot sahifasidan yuklab oling:
5. Windows-da rulning xizmat ko'rsatish imkoniyatini tekshirish
1. Kompyuter klaviaturasida WIN+R tugmalarini bosing
2. Ochilgan oynada joy.cpl yozing va OK tugmasini bosing
3. Ochilgan oynada rulni tanlang va "Xususiyatlar" tugmasini bosing
4. Ruldani aylantiring va ularning ishlashiga ishonch hosil qilish uchun pedallar va tugmalarni bosing
6. Android tizimiga ulanish
Siga OTG adapteri kerak bo'lishi mumkin (qo'shilmagan)
3 soniya bosib turing
7. Android-da rulning xizmat ko'rsatish imkoniyatini tekshirish
1. Google Play'dan Gamepad Tester ilovasini yuklab oling va o'rnating
2. Ruldani aylantiring va ularning ishlashiga ishonch hosil qilish uchun pedallar va tugmalarni bosing
8. XBOX 360 ga ulanish
DIQQAT: rulni XBOX360 ga ulash uchun XBOX 360 dan simli geympad kerak! XBOX360'dan simsiz geympad yordamida rulni XBOX360'ga ulashning iloji yo'q!
1. Vites qutisi va pedallarni mos keladigan USB portlariga ulang
2. XBOX 360 dan simli geympadni rul simidagi USB portiga sim bilan ulang.
3. Rulni XBOX 360 ga ulang
9. XBOX One–ga ulanish
1. HOME tugmasini bosib XBOX One kontrollerinigizni o'chiring
2. Vites qutisi va pedallarni mos keladigan USB portlariga ulang
3. XBOX 360 dan simli geympadni rul simidagi USB portiga sim bilan ulang.
4. Rulni XBOX One ga ulang
10. XBOX Series X ga ulanish
1. HOME tugmasini bosib XBOX Series X kontrollerinigizni o'chiring
2. Vites qutisi va pedallarni mos keladigan USB portlariga ulang
3. XBOX Series X dan simli geympadni rul simidagi USB portiga sim bilan ulang.
4. Rulni XBOX Series X ga ulang
11. PS3 ga ulanish
1. Vites qutisi va pedallarni mos keladigan USB portlariga ulang
2. Rulni PS3 ga ulang
12. PS4 ga ulanish
1. HOME tugmasini ushlab turganda PS4 kontrollerinigizni o'chiring
2. Vites qutisi va pedallarni mos keladigan USB portlariga ulang
3. PS4 dan simli geympadni sim bilan rul simidagi USB portiga ulang.
4. Rulni PS4 ga ulang
13. NS-Switch-ga ulanish
1. Sozlamalarni oching va Controllers and Sensors bo'limida Pro Controlle Wired Communication-ni Yoqilgan qilib qo'ying.
2. Controller Vibration-ni On holatiga o'rnating
3. Vites qutisi va pedallarni mos keladigan USB portlariga ulang
4. Rul g'ildiragini Switch-ga ulang
14. Rulda burchagini sozlash
Burchakni tanlash uchun bosing:
15. Tugma funktsiyalarini almashtirish
Siz gaz/tormoz/debriyaj/qo'l tormozi funksiya tugmalarini rulning boshqa tugmalariga o'rnatishingiz mumkin
Masalan, qo'l tormozini R3 tugmasi kabi ishlaylik:
1. M tugmasini bosing va taxminan 2 soniya ushlab turing.
USB ulagichlari yonidagi LED yonadi.
2. Qo'l tormozini torting, LED miltillay boshlaydi.
3. R3 tugmasini bosing, LED miltillashdan to'xtaydi.
Endi R3 tugmasi qo'l tormozi sifatida ishlaydi.
16. Sezuvchanlikni sozlash
Sezuvchanlikni oshirish uchun
1. SEN tugmachasini yuqoriga qo'ymasdan bosing
2. Rulda 7 ta sezgirlik darajasiga ega.
O'rnatilgan darajaga qarab, USB ulagichlari yaqinidagi LED ma'lum bir necha marta paydo bo'ladi.
Misol uchun, agar 3-daraja - keyin uch marta, agar 4 bo'lsa - keyin 4 va hokazo.
Sezuvchanlikni pasaytirish uchun SEN tugmasini bosing va uning tugmasini pastga tushirmasdan

ARM ԱՆՎՏԱՆԳ ԱՇԽԱՏԱՆՔԻ ԳՈՐԾԱՐԿՄԱՆ ՁԵՌՆԱՐԿ

Հանվարտավանգության իդեալական
Ստորի ճնարդերի՝ շահանդիսանքն միայնաման ով ազգեն ուշտ արտանդ, էներգիական կամ բարձր հանգամանքային ապրանքը (հարմարավանության, ջրզրկել հետևյալների, միջոցառումների կարգավորելու էներգիատասարակության արտանձնումների) / ձեր տեղի է ունենում, կոնկրետ նեղության, ծրագրային պահպանման ապրանքը.

Ապարատների, էլեկտրական եւ էլեկտրոնային ապրանքների վերադարձ
1. Ապրանքը, որ ապրանքային նշանի սեփականատերը ցանկանում է վաճառել, պետք է տալիս ոչ ավելացնի հնարավոր է ներկայիս ներկայացնի ապրանքի ձևավորելու հետ միասին: Այն պետք է ապրանքի հանձնման ժամանակ ապրանքային նշանի սեփականատերը ներկայացնի ապրանքային նշանի սեփականատերը ներկայացնի հանձնման և վերադարձման ձևակերպման:

Օգնադրության հանձնաժողովի միջոցներ.
1. Ապրանքը օգտագործեք միայն ներկայացված ապրանքների համար.
2. Մի վաճառեք ապրանքը, եթե ապրանքը չի պատրաստված մարդի, որոնք ունեն հնչեցնում ներկայացնում հատկացը. հանձնաժողովի ապրանքային նշանի և միության հանձնաժողովի ներկայացնում ձեզ ունեն նշանակված ապրանքային նշանի սեփականատերը ապրանքը անհայտ հանձնեք, որ այն ապրանքի է և արտադրանքի նեղության ապատ շարձրի ապրանքը.
3. Ձեռն ապրի 3 տարեկանից ցածր երեխաների հետ: Կարող է պատրանքի մոր ապրանքը ձեռնամուխ լինի ապրանքի ապրանքային նշանի սեփականատերը ապրանքը.
5. Ձեռն ապրեք թուրքմենների և մեծանձնաձայնների ներկայացրեք, որոնք կարող են ապրանքի ապրանքային նշանի սեփականատերը ապրանքի ներկայացնում ապրանքի ապրանքային նշանի սեփականատերը ապրանքի ներկայացնում.
6. Մի օգտագործեք ապրանքը ապրանքային նշանի սեփականատերը ապրանքի ներկայացնում ապրանքի ապրանքային նշանի սեփականատերը ապրանքի ներկայացնում.

Ապրանքի նախնական նախազգուշական միջոցներ
1. Ապրանքը օգտագործեք միայն նշանակված ապրանքների համար.
2. Մի վաճառեք ապրանքը, եթե ապրանքը չի պատրաստված մարդի, որոնք ունեն հնչեցնում ներկայացնում հատկացը. հանձնաժողովի ապրանքային նշանի և միության հանձնաժողովի ներկայացնում ձեզ ունեն նշանակված ապրանքային նշանի սեփականատերը ապրանքը անհայտ հանձնեք, որ այն ապրանքի է և արտադրանքի նեղության ապատ շարձրի ապրանքը.
3. Ձեռն ապրի 3 տարեկանից ցածր երեխաների հետ: Կարող է պատրանքի մոր ապրանքը ձեռնամուխ լինի ապրանքի ապրանքային նշանի սեփականատերը ապրանքը.
5. Ձեռն ապրեք թուրքմենների և մեծանձնաձայնների ներկայացրեք, որոնք կարող են ապրանքի ապրանքային նշանի սեփականատերը ապրանքի ներկայացնում ապրանքի ապրանքային նշանի սեփականատերը ապրանքի ներկայացնում.
6. Մի օգտագործեք ապրանքը ապրանքային նշանի սեփականատերը ապրանքի ներկայացնում ապրանքի ապրանքային նշանի սեփականատերը ապրանքի ներկայացնում.
7. Մի օգտագործեք ապրանքը, եթե այն վնասված է կամ ոչ ամբողջական: Եթե ապրանքը վնասված է կամ ոչ ամբողջական, դադարեցրեք օգտագործումը և կապվեք ապրանքային նշանի սեփականատերի հետ:
8. Մի օգտագործեք ապրանքը ապրանքային նշանի սեփականատերի հետ:
9. Մի օգտագործեք ապրանքը ապրանքային նշանի սեփականատերի հետ:
10. Այս ապրանքը չի նախատեսված ապրանքային նշանի սեփականատերի հետ:
11. Ապրանքի ապրանքային նշանի սեփականատերի հետ:
12. Ապրանքի ապրանքային նշանի սեփականատերի հետ:

AZE OYUN ÇƏKİSİ TƏLİMAT

Uyğunluq bəyannaməsi
Qurğunun (qurğuların) çalışmasına statik, elektrik və ya yüksək tezlikli sahələr (radioavadanlıq, mobil telefonlar mikrodalğalı sobalar, elektrostatik boşalmalar) təsir göstərə bilər.

Batareyaların, elektrik və elektron avadanlığın utilizasiyası
Malın, malın bəstələrəlarının və ya qabın üzərində olan bu nişan, malın məişət tullantıları ilə utilizasiyasının qeyri-mümkünlüyünü göstərir. Mal, batareya, elektrik və elektron avadanlığının toplanması və utilizasiyası ilə məşğul olan şirkətin mantəqəsinə gətirilməlidir.

Təlim təlimatları və səmərəli istifadəsi üzrə qaydalar və şərtlər
Ehtiyat tədbirləri
1. Maldan yalnız təyinatına görə istifadə etmək.

2. Mal isti sobanın yaxınlığında, Bu mamalların tarkibində tamir edilə bilən hissalar yoxdur. Nasazlıq aşkar edildikdə, onu özünüz aradan qaldırmağa cəhd etməyin. Bu barədə müştəri xidməti və ya temiri üzrə masalalara görə satıcı-şirkətə və ya Defender sahibyyatı servis markazına müraciət etməlisiniz. Mal qabul etdikdə onun bütövlüyünə, daxilində sarbast harakat edən əşyaların olmamasına əmin olun. Yuxarıdakı qaydalara riayət etməklə uyğunsuzluqların yaranmasının qarşısını alacaqsınız. Bu, malın ömrünü uzadacaq və sizi lazımsız xərclərdən xilas edəcək.

Ehtiyat hissələri
3. Bu mal 3 yaşınadək uşaqlar üçün nəzərdə tutulmayıb. Tərkibində xırda hissələr də var.

4. Malın, onun bəzi hissələrinin və qablaşdırmasının qorunması. Mamuları məşğul olmaq üçün uşaqlara verməyin.

5. Mamulat, zara vura bilən vibrasiyalara və nəzarətdə saxlanılmayan, qəzalarla nəticələnə bilən digər qeyri-mamalı, Malın üzərinə mexanizmlərə müdaxilə etməyin. Bu, malın qüsurlu işləməsinə və ya hətta onun sınmasına gətirib çıxara bilər. Qoşulma kabelini çəkərkən, onu heç vaxt kəskin bükməyin və dartmayın. Bu, kabelin zədələnməsinə səbəb ola bilər.

6. Malın istifadə etməyin. Bu, malın qüsurlu işləməsinə və ya hətta onun sınmasına gətirib çıxara bilər. Qoşulma kabelini çəkərkən, onu heç vaxt kəskin bükməyin və dartmayın. Bu, kabelin zədələnməsinə səbəb ola bilər.

7. Tövsiyə edilən temperaturalardan kənar temperaturalarda saxlandıqda (istifadəçi talimatına bax), rütubətin kondensləşməsi şəraitində və habelə tacavüzkar mühitlərdə istifadə etməmək.

8. Əjza gətirməmək.

9. Mamulatlarda istifadə, tibbi və istehsalat maqsadı ilə istifadə etmamək.

10. Əgər malın naqil mənfi temperatur şəraitində aparılıbsa, istisnama başlamadan əvvəl mal isti qapalı bir yerdə (+16...+25 °C) 3 saat ərzində qızmalıdır.

11. Uzun müddətdə (bir neçə ay) istifadə olunmadıqda malda qüsurlu hər dafa şəbəkədan ayırmaq lazımdır.

Fikriniz yaxşındırsa, qurğudan naqilsiyat vasitasini idarə edilmasi zamanı istifadə etmamak.

12. Cihaz dəqiqəli yayındırsa, habelə qanunla cihazın ləğv edildiyi halarda bir vasita idarə edarkən cihazı istifadə etməyin.

Mahsulun xüsusiyyətləri və xüsusiyyətləri qablaşdırmada və defender-global.com saytında tapila bilər

Istehsalçı: Defender Technology Ltd. Address: Rm 1010, Bldg 1, West Zone, Heshuikou Community, MaTian St, Guangming Dist, Shenzhen, China.

Limitsiz rəf ömrü. Xidmət müddəti 6 ay. Zamanat müddəti - 6 ay.

Istehsalçı adı və ünvanı üzərində bax.

İstehsalçı, malın tətbiqində göstərilən parametrlərə uyğunluğunu təmin etməyi təmin edir.

Məhsulun uyğunluğu ilə bağlı şikayətlər aşağıdakı ünvanlara göndərilməlidir: Defender Technology Ltd. Address: Rm 1010, Bldg 1, West Zone, Heshuikou Community, MaTian St, Guangming Dist, Shenzhen, China.

Hesablaşmalara görə məsuliyyətsizdir.

Tarixin qüvvəsi - 6 ildir.

Tarixin qüvvəsi - 6 ildir.

Ümumi tullantıların qəbulu üçün qəbul edilmiş qaydalara uyğun olaraq, bu məhsul ümumi tullantılarla birlikdə atılmamalıdır. Bu məhsul ayrıca toplanmalı və təkrar emal edilməlidir. Bu məhsulun ətraf mühitə mənfi təsirini azaltmaq üçün onu düzgün şəkildə utilizasiya etmək vacibdir. Daha ətraflı məlumat üçün yerli hökumət orqanlarına müraciət edin.

BEL ГУЛЬНЯВЫ РУЛЬ ІНСТРУКЦЫЯ

Дэкларацыя адпавяднасці
На функцыянаванне прыладаў (прылад) могуць паўплываць статычныя, электрычныя або высокачастотныя поля (радыё-апаратура, мабільныя тэлефоны, мікрахвалевыя печы, электрастатычныя разрады). У выпадку ўзнікнення падзяляюць адлягласць ад прадукта, якая выклікае перашкоды.

Утылізацыя батарэек, электрычнага і электроннага абсталявання
Гэты знак на тавары, батарэйках да тавару або на ўпаковцы азначае, што тавар не можа быць утылізаваны разам з бытавымі адходамі. Ён павінен быць дастаўлены ў кампанію па ўтылізацыі батарэек, электрычнага і электроннага абсталявання.

Правілы і ўмовы выкарыстання і эксплуатацыі
Меры засцярог:
1. Выкарыстоўваць тавар толькі па прамым прызначэнні.

2. Не разбіраць. Даданы выраб не змяшчае частак, якія падлягаюць самастойнаму рамонту. Па пытаннях абслугоўвання і замены неспраўнага выраба звяртайцеся да фірмы-прадаўца або ў аўтарызаванаму сервісны цэнтр Defender. Пры прыёме тавару пераканайцеся ў яго цэласнасці і дасутнасці ўнутры прадметы, якія свабодна перамяшчаюцца.

3. Не прызначана для дзяцей да 3-х гадоў. Можа змяшчаць дробныя дэталі.

4. Не дапускаць пападання вільгаці на выраб і ўнутр яго. Не апускаць выраб у ваду.

5. Не падвяргаць выраб вібрацыйнай і механічнай нагрузкам, здольным прывесці да механічных пашкоджанняў тавару. У выпадку наяўнасці механічных пашкоджанняў нівэкі гарантыі на тавар не дзейнічае.

6. Не выкарыстоўваць пры бачных пашкоджаннях выразу. Не карыстацца здадзеным напярэдні прыладам.

7. Тоўсыэ ейлон температурнаи ланак пераключатэля зарадзінда (істіфадәçі талиматна бах), ғитубэтін конденсләшүәсі şəraitində və habelə tacavüzkar mühitlərdə istifadə etmamak.

8. Əjza gətirməmək.

9. Mamulatlarda istifadə, tibbi və istehsalat maqsadı ilə istifadə etmamak.

10. Əgər malın naqil mənfi temperatur şəraitində aparılıbsa, istisnama başlamadan əvvəl mal isti qapalı bir yerdə (+16...+25 °C) 3 saat ərzində qızmalıdır.

11. Uzun müddətdə (bir neçə ay) istifadə olunmadıqda malda qüsurlu hər dafa şəbəkədan ayırmaq lazımdır.

Fikriniz yaxşındırsa, qurğudan naqilsiyat vasitasini idarə edilmasi zamanı istifadə etmamak.

12. Cihaz dəqiqəli yayındırsa, habelə qanunla cihazın ləğv edildiyi halarda bir vasita idarə edarkən cihazı istifadə etməyin.

Mahsulun xüsusiyyətləri və xüsusiyyətləri qablaşdırmada və defender-global.com saytında tapila bilər

Istehsalçı: Defender Technology Ltd. Address: Rm 1010, Bldg 1, West Zone, Heshuikou Community, MaTian St, Guangming Dist, Shenzhen, China.

Limitsiz rəf ömrü. Xidmət müddəti 6 ay. Zamanat müddəti - 6 ay.

Istehsalçı adı və ünvanı üzərində bax.

İstehsalçı, malın tətbiqində göstərilən parametrlərə uyğunluğunu təmin etməyi təmin edir.

Məhsulun uyğunluğu ilə bağlı şikayətlər aşağıdakı ünvanlara göndərilməlidir: Defender Technology Ltd. Address: Rm 1010, Bldg 1, West Zone, Heshuikou Community, MaTian St, Guangming Dist, Shenzhen, China.

Hesablaşmalara görə məsuliyyətsizdir.

Tarixin qüvvəsi - 6 ildir.

Tarixin qüvvəsi - 6 ildir.

Ümumi tullantıların qəbulu üçün qəbul edilmiş qaydalara uyğun olaraq, bu məhsul ümumi tullantılarla birlikdə atılmamalıdır. Bu məhsul ayrıca toplanmalı və təkrar emal edilməlidir. Bu məhsulun ətraf mühitə mənfi təsirini azaltmaq üçün onu düzgün şəkildə utilizasiya etmək vacibdir. Daha ətraflı məlumat üçün yerli hökumət orqanlarına müraciət edin.

CNR КОТАČ ZA IGRE UPUTSTVO

Deklaracija saglasnja
Na funkcionirање uređaja mogu da utiču statička, električna ili visokofrekventna polja (radio-aparatura, mobilni telefoni, elektrostatička pražnjenja). Ako postaju smetnje, povećite distancju od uređaja, koji izaziva smetnje.

Utilizacija baterije, električne i elektronske opreme
Ovaj znak na proizvodu, bateriji ili na ambalaži ukazuje da roba ne može biti utilizirana zajedno sa svakodnevnima otpacima. Ovu robu neophodno dostaviti u kompaniju za skupljanje i utilizaciju električne i elektronske opreme.

Pravila i uslove bezbednog i ispravnog korišćenja robe
Mere predostrožnosti
1. Koristite robu samo u pravu svrhu.

2. Ne rastavljajte. Data izradevina ne sadrži delova, koji podležu samostalnom remontu. Za poslužvanje i zamenu pokvarene izradevine obraćajte se u trgovačku kuću ili u autorizovani servisni centar Defender. Primajući robu, uverite se u njenoj celovitosti a takođe u odsustvu unutra stvari, koji se slobodno premeštaju.

3. Ne namenjen za decu do 3 godine. Može da sadrži sitna dela.

4. Ne dopuštajte da vlaga padne na izradevinu ili unutra. Ne spuštajte izradevinu u tečnost.

5. Ne podvrgavajte izradevinu vibracija ili mehaničkom teretu, koji mogu pokvariti robu. Ako roba ima mehanička oštećenja, garancija se ne odnosi.

6. Ne koristite izradevinu, ako ona ima vidljivo oštećenje. Ne koristite nesumnjivo pokvarenu izradevinu.

7. Ne koristite izradevinu, ako temperatura je viša ili niža od toga, što preporučeno u uputstvu za korisnika. Ne koristite izradevinu, ako postaja kondenzovana vlaga, a takođe u agresivnoj sredini.

8. Ne uzimajte izradevinu u usta.

9. Ne koristite izradevinu u industrijskom, medicinskom ili proizvodnom cilju.

10. Ako izradevina je bila transportirana pri određenoj temperaturi, pre početka eksploatacije neophodno da roba se zagreje u toplo prostoriji (+16-25 °C) 3 sata.

11. Iskopčavajte uređaj svaki put, kada ne planirate ga koristiti dugo vremena.

12. Ne koristite izradevinu u toku vođenja prevoza sredstva, ako uređaj odvlači pažnju, a takođe kada isključavanje predviđeno zakonom.

Specifikacije i značajke proizvoda mogu se naći na pakiranju i na defender-global.com

Proizvođač: Defender Technology Ltd. Address: Rm 1010, Bldg 1, West Zone, Heshuikou Community, MaTian St, Guangming Dist, Shenzhen, China.

Neograničen rok trajanja.

Jamstveni rok je 6 godine

Datum proizvodnje: vidi na ambalaži

Proizvođač zadržava pravo promjene sadržaja paketa i specifikacija navedenih u ovom priručniku.

Najnoviji i detaljni priručnik za upotrebu dostupan je na www.defender-global.com

Proizvođač: Defender Technology Ltd. Address: Rm 1010, Bldg 1, West Zone, Heshuikou Community, MaTian St, Guangming Dist, Shenzhen, China.

Doba pouzdanosti neomezená.

Životni vijek - 6 godina

Datum vyroby: viz obal

Výrobce si vyhrazuje právo na změnu konfigurace a technických charakteristik uvedených v této příručce. Nejnovější a úplná verze příručky je k dispozici na www.defender-global.com

Výrobce: Defender Technology Ltd. Address: Rm 1010, Bldg 1, West Zone, Heshuikou Community, MaTian St, Guangming Dist, Shenzhen, China.

Neomezená doba provozuschopnosti

Životní cyklus je 6 let

Datum vý

EN GAMING WHEEL
OPERATION MANUAL

Declaration of Conformity
Operation of device (devices) may be affected by strong static, electrical or high-frequency fields (radio installations, mobile telephones, microwaves, electrostatic discharges)/ If occurs, Try increasing the distance from the devices causing the interface.
Disposal of batteries, electrical and electronic equipment
This sign on the product, its batteries or packaging indicates that the product cannot be disposed together with domestic waste. It should be delivered to an appropriate batteries, electrical and electronic equipment collecting and recycling company.
Terms and conditions of safe and efficient use of the product
Usage precautions:
1. Use the product for its intended purpose only.
2. Do not disassemble. This product does not contain parts that are entitled to self-sufficient repair. On the question of maintenance and replacement of a failed item apply to the nearest Defender authorized service center. While receiving the product make sure that it is unbroken and there are no freely moving objects inside the product.
3. Keep away from children under the age of 3. May contain small parts.
4. Keep away from humidity. Never immerse the product in liquids.
5. Keep away from vibrations and mechanical stresses, which can cause mechanical damaging of the product. In case of mechanical damage no warranties are provided.
6. Do not use in the presence of visual damage. Do not use when the product is obviously defective.
7. Do not use the product at temperatures below and above recommended temperatures (see the operation manual), under the conditions of humidity evaporation, as well as in hostile environment.
8. Do not put into the mouth.
9. Do not use the product for industrial, medical or manufacturing purposes.
10. In case when shipment of the product was conducted in subzero temperatures, then before operating, the product should be kept in a warm placement (+16-25°C or 60-77°F) within 3 hours.
11. Turn off the device each time, when it is not planned to use it for extended period of time.
12. Do not use the device while driving the vehicle, if it is diverted attention, and in other cases when the law obliges you to turn off the device.
Product specifications and features can be found on the packaging and on defender-global.com
IMPORTER: Defender Technology OÜ, Betooni str 11, 11415, Tallinn, Estonia.
Manufacturer: JKT Technology Ltd. Address: Rm 1010, Bldg 1, West Zone, Heshuikou Community, MaTian St, Guangming Dist, Shenzhen, China.
Unlimited shelf life.
Service life is 2 years
Full manufacturer: see on the package
Manufacturer keeps the right to change package contents and specifications indicated in this manual. The latest and detailed operation manual is available at www.defender-global.com
Made in China.
Warranty service is not effected in the following situations:
1. Expiration of the warranty period (warranty period is settled from the date of sale to the end user).
2. Incorrect filling in of the warranty card.
3. Incorrect plug in to power grid.
4. Breach to safety of guarantee seals, fixing joint assemblies of the case; presence of elements of opening on outside and inside parts of the product.
5. If the product designed for household use was used for professional purposes.
6. Damage due to penetration of foreign objects, substances, liquids or insects inside the product.
7. Damage due to breach to normal work of supply network – 220V +/- 10%. (except of automatic voltage regulators)
8. If the product was opened and repaired by a person unauthorized for that by the dealer.
9. Incorrect application or careless handling.
10. Damage to the product due to natural disasters.
11. Presence of elements indicating mechanical damage (fall, hit).
12. Disability of connected devices of other producers.

ES RUEDA DE JUEGO
INSTRUCCIÓN

Declaración de conformidad
El funcionamiento del dispositivo (dispositivos) puede verse afectado por estática fuertes, campos eléctricos o de alta frecuencia (instalaciones de radio, teléfonos móviles, microondas, descargas electrostáticas). Si esto ocurre, intente aumentar la distancia de los dispositivos que causan la interferencia.
Eliminación
No deseche este aparato como residuo doméstico convencional. Devuélvalo a un punto de recogida de reciclado de piezas eléctricas y electrónicas WEEE. Con ello ayudará a proteger el medio ambiente y los recursos naturales y a proteger el medio ambiente. Contactar con su vendedor o las autoridades locales para obtener más información.
Reglas y condiciones del uso seguro y eficaz del producto
Medidas de precaución:
1. Utilice el producto como es debido directamente.
2. No desmonte el producto. El producto no contiene piezas que se puedan reparar de forma independiente. En lo que se refiere al mantenimiento y sustitución del artículo defectuoso póngase en contacto con la empresa vendedora o con el servicio de asistencia técnica autorizado Defender. Al aceptar el producto asegúrese de su integridad y de que dentro no haya objetos que se muevan con facilidad.
3. No está destinado para el uso de los niños menores de 3 años. Puede contener piezas pequeñas.
4. Evite que la humedad pase sobre el producto y dentro de él. No ponga el producto en líquidos.
5. No someta el producto a vibraciones ni a cargas mecánicas que puedan causar lesiones mecánicas del artículo. En el caso de que haya daños mecánicos no se ofrecerá ninguna garantía para el producto.
6. No use el producto si tiene defectos visibles. No use dispositivos obviamente defectuosos.
7. No use el producto a temperaturas más bajas ni más altas que las recomendadas (ver el manual del usuario), así como en caso de humedad y en el medio agresivo.
8. No ponga el producto en la boca.
9. No utilice el producto para fines industriales, médicos o productivos.
10. En el caso de que el transporte del producto se haya efectuado a temperaturas bajo cero, antes de empezar a explotar el producto deje que esté se caliente en un local caluroso (+16-25 °C) durante 3 horas.
11. Apague el dispositivo cada vez que no planea utilizarlo durante un largo periodo de tiempo.
12. No utilice el dispositivo mientras conduzca un vehículo si el dispositivo desvía su atención, así como en los casos en que la desconexión del dispositivo está prevista por la ley.
Las especificaciones y características del producto se pueden encontrar en el empaque y en defender-global.com
IMPORTADOR: Defender Technology OÜ, Betooni str 11, 11415, Tallinn, Estonia.
Fabricante: JKT Technology Ltd. Address: Rm 1010, Bldg 1, West Zone, Heshuikou Community, MaTian St, Guangming Dist, Shenzhen, China.
Vida útil ilimitada.
La vida útil es de 2 años
Fecha de fabricación: ver el embalaje
El fabricante se reserva el derecho de cambiar el contenido del paquete y las especificaciones indicadas en este manual. El manual de funcionamiento más reciente y detallado está disponible en www.defender-global.com
Fabricado en China.
El servicio de garantía no se efectúa en las siguientes situaciones:
1. Expiración del período de garantía (el período de garantía se liquida a partir de la fecha de venta al usuario final).
2. Relleno incorrecto de la tarjeta de garantía.
3. Enchufe incorrecto a la red eléctrica.
4. Incumplimiento de la seguridad de los precintos de garantía, fijando conjuntos de unión del cuerpo; presencia de elementos de apertura en el exterior e interior del producto.
5. Si el producto diseñado para uso doméstico se utilizó con fines profesionales.
6. Daños debidos a la penetración de objetos, sustancias, líquidos o insectos extraños en el interior del producto.
7. Daños por incumplimiento del funcionamiento normal de la red de suministro - 220V +/- 10%. (excepto reguladores de voltaje automáticos)
8. Si el producto fue abierto y reparado por una persona no autorizada para ello por el distribuidor.
9. Funcionamiento incorrecto o manipulación descuidada.
10. Daños al producto debido a desastres naturales.
11. Presencia de elementos indicativos de daño mecánico (caída, golpe).
12. Incapacidad de dispositivos conectados de otros productores.

EST MÄNGURATAS
INSTRUKTSIOON

Vastavusdeklaratsioon
Staatsiivsed, elektri- või kõrgsageduslväljad (raadioseadmed, mobiiltelefonid, mikrolaineahjud, elektrostaatilised laengud) võivad mõjutada seadme (seadmete) funktsioneerimist. Häirete korral suurendada kaugus seadmest mis põhjustab häireid.
Akude, elektri- ja elektroonikaseadmete taastumine
Sisu: Siin sümbol toote, kuni toote patareid või pakendil tähendab, et toodet ei tohi taastuda koos olmejäätmetega. Teda tuleb tarnida patereite, elektri- ja elektroonikaseadmete kogumise ja taastumise ettevõtesse.
Tingimused ohutu ja efektiivse kasutamise tingimused
Ettevaatusabinõud:
1. Kasutage toodet üksnes sellel ettenähtud eesmärgil.
2. Ärge lahutage vain käyttötarkoituksen mukaisesti.
3. Ei tohi osta 3-aastastele. Võib sisaldada väikseid osi.
4. Ära lase toodet niiskusse. Ärge kastage toodet vedelikku.
5. Ärge jätke toodet vibratsioonile ja mehaanilise pingele, mis võib põhjustada toote mehaanilised vigastused. Toote mehaanilise kahjustuste korral jääb toode ilma garantiita.
6. Ärge kasutage toodet nähtavate kahjustuste puhul. Ärge kasutage defektse seadet.
7. Ärge kasutage ülle või alla soovitatava temperatuurit (vt. Kasutusjuhend), kondenseerunud niiskuse ja agressiivse keskkonna puhul.
8. Ärge võtke suhu.
9. Ärge kasutage toodet tööstuse, meditsiini või tootmise eesmärgil.
10. Kui toote transporteerimine toimus madalal temperatuuril, enne toodet kasutamist tuleb seda soojendama soojas ruumis (+ 16-25°C) 3 tundi jooksul.
11. Lülitage seade välja iga kord, kui seda ei kasutata pikkal ajal.
12. Ärge kasutage seadet sõidukit juhtimisel, juhul kui seade häirib tähelepanu, ja juhul, kui seadme väljalülitus on seadusega ettenähtud.
Toote spetsifikatsioonid ja funktsioonid leiate pakendilt ja saidilt defender-global.com
IMPORTIJA: Defender Technology OÜ, Betooni str 11, 11415, Tallinn, Estonia.
Tootja: JKT Technology Ltd. Address: Rm 1010, Bldg 1, West Zone, Heshuikou Community, MaTian St, Guangming Dist, Shenzhen, China.
Piiramatu säilivusaeg.
Kasutusaeg on 2 aastat.
Tootmise kuupäev: vaata pakendilt
Tootjal on õigus muuta kaasolevas juhendis toodud pakendi sisu ja spetsifikatsioone. Usim ja üksikasjalik kasutusjuhend on saadaval aadressil www.defender-global.com
Tehtud Hiinas.
Garantiiteenust ei osutata järgmistes olukordades:
1. Garantiiperioodi aegumine (garantiiaeg arvestatakse lõpptarbijale müümise kuupäevast).
2. Garantiikaardi vale täitmine.
3. Vale pistik vooluvõrku.
4. Garantihülgiste otsutse rikkumine, korpuse ühendkomplektide kinnitamine; toote väliste ja sisemiste osade avanevate elementide olemasolu.
5. Ku kodusseks kasutamiseks mõeldud toodet kasutati ametialastel eesmärkidel.
6. Kahjustused toote sees oleva võõrkehade, aine, vedelike või putukate tungimise tõttu.
7. Tarnevõrgu tavapärase töö rikkumise tõttu tekitatud kahju - 220V +/- 10%. (välja arvatud automaatsed pingeregulaatorid)
8. Kui toote avas ja parandas isik, kellel ei olnud selleks volitust edasimüüjal.
9. Ebaõige käitumine või hooletu käitlemine.
10. Tootele tekitatud loodusõnnetuste tagajärjel.
11. Mehaanilisi kahjustusi näitavate elementide olemasolu (kukkumine, löömine).
12. Teiste tootjate ühendatud seadmete puue.

FI PELIPYÖRÄ
OHJE

Vaatimustenmukaisuustodistus
Laitteen (laitteiden) toimintaan voivat vaikuttaa staattiset, sähkö- tai korkeataajuiset kentät (radiolaitteet, matkapuhelimet, mikroaaltouunit, sähköstaattiset purkaukset). Niiden esiintyessä lisää etäisyyttä häiriön aiheuttavaan laitteeseen.
Ympäristönsuojelua koskeva ohje
Sisältö: Tämä symboli, kun tuotteen unionin direktiivi 2002/96/EU ja 2006/66/EU otetaan käyttöön kansallisessa lainsäädännössä, pätevät seuraavat määräykset: Sähkö- ja elektroniikkalaitteita ja paristoja ei saa hävittää talousjätteen mukana. Kuluttajalla on lain mukaan velvollisuus toimittaa sähkö- ja elektroniikkalaitteet niiden käyttöiän päättyttyä mille varattuihin julkisiin keräyspisteisiin tai palauttaa ne
Tuotteen turvallisen ja tehokkaan käytön säännöt ja ehdot
Turvallisuustoimenpiteet:
1. Käytä tuotetta vain käyttötarkoituksen mukaisesti.
2. Älä pura. Tämä tuote ei sisällä käyttäjän korjattavissa olevia osia. Huoltoon ja viallisen tuotteen vaihtoon liittyvissä kysymyksissä ota yhteyttä myyjään tai valtuutettuun Defender-huoltamoon. Vastaanottaessa tuotetta varmista, että se on ehjä eikä sen sisällä ole vapaasti liikkuvia esineitä.
3. Ei soveltu alle 3-vuotiaille lapsille. Saattaa sisältää pieniä osia.
4. Älä altista tuotetta kosteudelle. Älä koskaan upota tuotetta nesteisiin.
5. Älä altista tuotetta tärinälle tai mekaaniselle rasitukselle, jotka voivat vaurioittaa tuotetta. Mekaaniset vauriot eivät kuulu takuun piiriin.
6. Älä käytä, jos tuotteessa on näkyviä vaurioita. Älä käytä tuotetta, jos tiedät, että se on vioittunut.
7. Älä käytä suositeltua matalammissa tai korkeammissa lämpötiloissa (ks. käyttöohje), kondensoituvan kosteuden muodostuessa sekä syövyttävissä ympäristöissä.
8. Älä laita suuhun.
9. Älä käytä tuotetta teolliseen, lääketieteelliseen tai tuotannolliseen tarkoitukseen.
10. Mikäli tuotetta on kuljettettu lämpötilan ollessa nollan alapuolella, anna tuotteen lämmetä lämpimässä tilassa vähintään 3 h (+16-25 °C) ennen sen ensimmäistä käyttöönottoa.
11. Sammuta laite joka kerta, kun et aio käyttää sitä pitkään aikaan.
12. Älä käytä laitetta ajaessa autoa, mikäli laite häiritsee keskittymistä sekä tilanteissa, joissa laki edellyttää laitteen sammuttamista.
Tuotteen tekniset tiedot ja ominaisuudet löytyvät pakkauksesta ja osoitteesta defender-global.com
Maahantuoja: Defender Technology OÜ, Betooni str 11, 11415, Tallinn, Estonia.
Valmistaja: JKT Technology Ltd. Address: Rm 1010, Bldg 1, West Zone, Heshuikou Community, MaTian St, Guangming Dist, Shenzhen, China.
Säilyvyysaika on rajattu.
Käyttöaika — 2 vuotta
Valmistuspäivä: katso pakkauksesta
Valmistaja pidättää oikeuden tässä oppaassa kuvattujen varusteiden ja teknisten ominaisuuksien muutoksiin. Oppaan viimeisimmän version saa ladattua osoitteesta www.defender-global.com
On tehty Kiinassa.
Takuupalvelua ei suoriteta seuraavissa tilanteissa:
1. Takuuajan päättyminen (takuuaika lasketaan myyntipäivästä loppukäyttäjälle).
2. Takuutodistuksen virheellinen täyttäminen.
3. Väärä pistoke pistorasiaan.
4. Takuutiivisteiden rikkominen, kotelon liitoskokoonpanojen kiinnittäminen; aukkoelementtien läsnäolo tuotteen ulko- ja sisäosissa.
5. Jos kotitalouskäyttöön tarkoitettua tuotetta käytettiin ammattikäyttöön.
6. Tuotteen sisällä olevien vieraiden esineiden, aineiden, nesteiden tai hyönteisten tunkeutumisesta johtuvat vahingot.
7. Syöttöverkon normaalin työn rikkomisesta johtuvat vahingot - 220 V +/- 10%. (paitsi automaattiset jännitesäätimet)
8. Jos tuotteen on avannut ja korjannut jälleenmyyjän valtuuttamat henkilöt.
9. Väärä käyttö tai huolimaton käsittely.
10. Tuotteen vahingoittuminen luonnonmullistusten vuoksi.
11. Mekaanisia vaurioita osoittavien elementtien läsnäolo (putoaminen, osuma).
12. Muiden tuottajien liitettyjen laitteiden vammaisuus.

GEO ᲗᲐᲛᲐᲨᲘᲡ ᲞᲝᲠᲢᲝᲜᲘ
ᲘᲜᲡᲢᲠᲣᲥᲪᲘᲐ

შესაბამისობის დეკლარაცია
მოწყობილობის (მოწყობილობების) ფუნქციონირებაზე შეიძლება გავლენა ჰქონდეს ძლიერ სტატიკურ, ელექტრულ ან მაღალსიხშირულ ველებს (რადიოსადგურები, მობილური ტელეფონები, მიკროტალღური ღუმელები, ელექტროსტატიკური განმუხტვები). თუ ეს ხდება, სცადეთ გაზარდოთ მანძილი ჩარევის გამომწვევ მოწყობილობებსა და ინტერფეისს შორის.
ელემენტების, ელექტრული და ელექტრონული მოწყობილობების ჩაწერა
ინფორმაცია მომხმარებლისთვის
თუ ეს სიმბოლო მითითებულია პროდუქტზე, ელემენტებზე ან შეფუთვაზე, ნიშნავს, რომ ამ პროდუქტის გამოყენების ვადის გასვლის შემდეგ ის არ უნდა გადაეცეს საყოფაცხოვრებო ნარჩენებს. ის უნდა გადაეცეს ელემენტების, ელექტრული და ელექტრონული მოწყობილობების შეგროვებისა და გადამუშავების სპეციალიზებულ კომპანიას.
ᲞᲠᲝᲓᲣᲥᲢᲘᲡ ᲣᲡᲐᲤᲠᲗᲮᲝ ᲓᲐ ᲔᲤᲔᲥᲢᲣᲠᲘ ᲒᲐᲛᲝᲧᲔᲜᲔᲑᲘᲡ ᲞᲘᲠᲝᲑᲔᲑᲘ ᲓᲐ ᲞᲘᲠᲝᲑᲔᲑᲘ
ᲒᲐᲜᲡᲐᲙᲣᲗᲠᲔᲑᲣᲚᲘ ᲒᲐᲛᲝᲧᲔᲜᲔᲑᲘᲡ ᲞᲘᲠᲝᲑᲔᲑᲘ:
1. გამოიყენეთ პროდუქტი მხოლოდ დანიშნულებისამებრ.
2. არ დაშალოთ. პროდუქტი არ შეიცავს ნაწილებს, რომლებიც დამოუკიდებელ რემონტისთვის საჭიროა. დაზიანებული ნაწილის შეცვლისთვის და შეკეთებისთვის მიმართეთ დილერის კომპანიას ან Defender-ის ავტორიზებულ სერვის ცენტრს. პროდუქტის მიღებისას დარწმუნდით, რომ ის არ არის დაზიანებული და შიგნით არ ტრიალებს თავისუფალი ნივთები.
3. არ არის ნებადართული 3 წლამდე ბავშვებისთვის გამოყენება. შეიძლება შეიცავდეს პატარა ნაწილებს.
4. დაიცავით ტენიანობისგან. არასოდეს ჩაყაროთ პროდუქტი სითხეში.
5. არ დაუშვათ ვიბრაციის და მექანიკური დატვირთვის ზემოქმედება, რომელიც პროდუქტის მექანიკურ დაზიანებას გამოიწვევს. მექანიკური დაზიანების შემთხვევაში გარანტია არ ვრცელდება.
6. არ გამოიყენოთ ვიზუალური დაზიანების არსებობის შემთხვევაში. არ გამოიყენოთ, თუ აშკარად ჩანს პროდუქტის დეფექტები.
7. არ გამოიყენოთ პროდუქტი ტემპერატურებზე, რომლებიც რეკომენდებულ ტემპერატურებზე დაბალია ან მაღალია (იხილეთ საოპერაციო სახელმძღვანელო), ტენიანობის ორთქლდების პირობებში, ასევე არახელსაყრელ გარემოში.
8. არ ჩაიდოთ პირში.
9. არ გამოიყენოთ პროდუქტი სამრეწველო, სამედიცინო და საწარმოო მიზნებით.
10. იმ შემთხვევაში, თუ პროდუქტის ტრანსპორტირება ჩატარდა ნულზე დაბალ ტემპერატურებზე, მისი გამოყენების წინ პროდუქტი 3 საათის განმავლობაში უნდა შეინახოთ თბილ ოთახში (+16-25 °C) 3 საათის განმავლობაში.
11. გამორთეთ მოწყობილობა ყოველ ჯერზე, როდესაც ხანგრძლივი პერიოდის განმავლობაში არ აპირებთ მის გამოყენებას.
12. არ გამოიყენოთ მოწყობილობა სატრანსპორტო საშუალების მართვისას, თუ მოწყობილობა თქვენს ყურადღებას იქცევს, ასევე სხვა შემთხვევებში, როდესაც კანონი მოითხოვს მოწყობილობის გამორთვას.
პროდუქტის სპეციფიკაციები და მახასიათებლები შეგიძლიათ იხილოთ შეფუთვაზე და defender-global.com
იმპორტიორი: Defender Technology OÜ, Betooni str 11, 11415, Tallinn, Estonia.
მწარმოებელი: JKT Technology Ltd. Address: Rm 1010, Bldg 1, West Zone, Heshuikou Community, MaTian St, Guangming Dist, Shenzhen, China.
ვადის შეზღუდვის გარეშე.
ექსპლუატაციის ვადა 2 წელია
წარმოების თარიღი: იხილეთ შეფუთვაზე
მწარმოებელი იტოვებს უფლებას შეცვალოს ამ სახელმძღვანელოში მითითებული შეფუთვის შემცველობა და სპეციფიკაციები. უახლესი და დეტალური სახელმძღვანელო ხელმისაწვდომია ვებ-გვერდზე www.defender-global.com
დამზადებულია ჩინეთში.
მომსახურება არ ხორციელდება შემდეგ შემთხვევებში:
1. ტექნიკური მომსახურების ვადის ამოწურვა (ტექნიკური მომსახურების ვადა ითვლება საბოლოო მომხმარებლისთვის პროდუქტის გაყიდვის თარიღიდან).
2. გარანტიის ტალონის არასწორად შევსება.
3. ელექტრული ქსელის არასწორი ტიპის როზეტთან შეერთება.
4. ნაკეთობის დაზიანებული დამცავი ლუქების, კორპუსის ნაწილების დამაგრების ელემენტების, პროდუქტის გარე და შიდა ნაწილებზე გახსნის ელემენტების არსებობა.
5. თუ საყოფაცხოვრებო გამოყენებისთვის განკუთვნილი პროდუქტი გამოიყენეს პროფესიონალური მიზნებისთვის.
6. უცხო ობიექტების, ნივთიერებების, სითხეების ან მწერების პროდუქტში შეღწევით გამოწვეული დაზიანებები.
7. ელექტრომომარაგების ქსელის ნორმალური მუშაობის დარღვევით გამოწვეული დაზიანებები - 220 ვ +/- 10%. (ავტომატური ძაბვის რეგულატორების გარდა)
8. თუ პროდუქტი გახსნა და შეაკეთა პირმა, რომელსაც ამის უფლება არ მიეცა დილერის მიერ.
9. არასწორი გამოყენება ან დაუდევარი მოპყრობა.
10. პროდუქტის დაზიანება სტიქიური უბედურების შედეგად.
11. მექანიკური დაზიანების (ვარდნა, დარტყმა) ელემენტების არსებობა.
12. სხვა მწარმოებლების დაკავშირებული მოწყობილობების უუნარობა.

GRE ΤΡΟΧΟΣ ΠΑΙΧΝΙΔΙΟΥ
ΕΓΧΕΙΡΙΔΙΟ ΧΡΗΣΗΣ

Δήλωση συμμόρφωσης
Η λειτουργία της συσκευής (συσκευές) μπορεί να επηρεαστεί από ισχυρά στατικά, ηλεκτρικά ή υψηλής συχνότητας πεδία (ραδιοεγκαταστάσεις, κινητά τηλέφωνα, μικροκύματα, ηλεκτροστατικές εκκρατήσεις) / Εάν συμβεί, προσπαθήστε να αυξήσετε την απόσταση από τις συσκευές που προκαλούν τη διασύνδεση
Απόρριψη μπαταριών, ηλεκτρικού και ηλεκτρονικού εξοπλισμού
Αυτό το σημάδι στο προϊόν, στις μπαταρίες του ή στη συσκευασία του υποδεικνύει ότι το προϊόν δεν μπορεί να απορριφθεί μαζί με οικιακά απορρίμματα. Θα πρέπει να παραδοθεί σε μια κατάλληλη εταιρεία συλλογής και ανακύκλωσης ηλεκτρικών και ηλεκτρικών συσκευών.
Όροι και προϋποθέσεις για ασφαλή και αποδοτική χρήση του προϊόντος
Προληπτικά μέτρα για τη χρήση:
1. Χρησιμοποιήστε το προϊόν μόνο για τον προβλεπόμενο σκοπό.
2. Μην αποσυναρμολογείτε. Αυτό το προϊόν δεν περιλαμβάνει μέρη που δικαιούνται αυτόνομη επισκευή. Σχετικά με το ζήτημα της συντήρησης και της αντικατάστασης ενός ιστοχαμηλού μέρους επικοινωνήστε με το πλησιέστερο εξουσιοδοτημένο κέντρο σέρβις Defender. Κατά τη λήψη του προϊόντος, βεβαιωθείτε ότι δεν είναι σπασμένο και ότι δεν υπάρχουν ελεύθερα κινούμενα αντικείμενα μέσα στο προϊόν.
3. Μακριά από παιδιά κάτω των 3 ετών. Μπορεί να περιέχει μικρά μέρη.
4. Κρατήστε μακριά από την υγρασία. Ποτέ μην βυθίζετε το προϊόν σε υγρά.
5. Μακριά από δόνησεις και μηχανικές καταπονήσεις, οι οποίες μπορεί να προκαλέσουν μηχανική βλάβη στο προϊόν. Σε περίπτωση μηχανικής βλάβης δεν παρέχονται εγγυήσεις.
6. Μην το χρησιμοποιείτε παρουσία οπτικής βλάβης. Μην το χρησιμοποιείτε όταν το προϊόν είναι προφανώς ελαττωματικό.
7. Μη χρησιμοποιείτε το προϊόν σε θερμοκρασίες κάτω και πάνω από τις συνιστώμενες θερμοκρασίες (δείτε το εγχειρίδιο λειτουργίας), υπό συνθήκες εξάτμισης υγρασίας, καθώς και σε εχθρικό περιβάλλον.
8. Μην το βάζετε στο στόμα.
9. Μη χρησιμοποιείτε το προϊόν για βιομηχανικούς, ιατρικούς ή κατασκευαστικούς σκοπούς.
10. Σε περίπτωση που η αποστολή του προϊόντος πραγματοποιήθηκε σε θερμοκρασίες κάτω από το μηδέν, τότε πριν από τη λειτουργία, το προϊόν πρέπει να διατηρείται σε θερμό κατάλυμα (+16-25 ° C ή 60-77 ° F) εντός 3 ωρών.
11. Απενεργοποιείτε τη συσκευή κάθε φορά, όταν δεν πρόκειται να τη χρησιμοποιήσετε για μεγάλο χρονικό διάστημα.
12. Μην χρησιμοποιείτε τη συσκευή κατά την οδήγηση του οχήματος, εάν είναι αποσπούμενη η προσοχή, και σε άλλες περιπτώσεις όπου ο νόμος απαιτεί να απενεργοποιήσετε τη συσκευή.
Οι προδιαγραφές και τα χαρακτηριστικά του προϊόντος βρίσκονται στη συσκευασία και στο defender-global.com
ΕΙΣΑΓΩΓΕΑΣ: Defender Technology OÜ, Betooni str 11, 11415, Tallinn, Estonia.
Κατασκευαστής: JKT Technology Ltd. Address: Rm 1010, Bldg 1, West Zone, Heshuikou Community, MaTian St, Guangming Dist, Shenzhen, China.
Απεριόριστη διάρκεια ζωής
Η διάρκεια ζωής είναι 2 χρόνια
Ημερομηνία κατασκευής: βλ. Στη συσκευασία
Ο κατασκευαστής διατηρεί το δικαίωμα να αλλάξει τα περιεχόμενα και τις προδιαγραφές του παρόντος που αναφέρονται σε αυτό το εγχειρίδιο. Το πιο πρόσφατο και αναλυτικό εγχειρίδιο λειτουργίας είναι διαθέσιμο στη διεύθυνση www.defender-global.com
Κατασκευή στην Κίνα.
Η υπηρεσία εγγύησης δεν πραγματοποιείται στις ακόλουθες περιπτώσεις:
1. Λήξη της περιόδου εγγύησης (η περίοδος εγγύησης διευθετείται από την ημερομηνία πώλησης στον τελικό χρήστη).
2. Εσφαλμένη συμπλήρωση της κάρτας εγγύησης.
3. Εσφαλμένη σύνδεση στο δίκτυο τροφοδοσίας.
4. Παραβίαση της ασφάλειας των εγγυητικών στερέωση συγκροτημάτων συναρμολόγησης της θήκης; παρουσία στοιχείων ανοίγματος σε εξωτερικά και εσωτερικά μέρη του προϊόντος.
5. Εάν το προϊόν που σχεδιάστηκε για οικιακή χρήση χρησιμοποιήθηκε για επαγγελματικούς σκοπούς.
6. Ζημιά λόγω διείσδυσης ξένων αντικειμένων, ουσιών, υγρών ή εντόμων μέσα στο προϊόν.
7. Ζημιά λόγω παραβίασης της κανονικής εργασίας του δικτύου εφοδιασμού - 220V +/- 10%. (εκτός των αυτόματων ρυθμιστών τάσης)
8. Εάν το προϊόν άνοιξε και επισκευάστηκε από άτομο που δεν είναι εξουσιοδοτημένο για αυτό από τον αντιπρόσωπο.
9. Ανάρμοστη λειτουργία ή απρόσεκτος χειρισμός.
10. Ζημιά στο προϊόν λόγω φυσικών καταστροφών.
11. Παρουσία στοιχείων που δείχνουν μηχανική ζημιά (πτώση, χτύπημα).
12. Αναπηρία συνδεδεμένων συσκευών άλλων παραγωγών.

HR KOTAČ ZA IGRE
UPUTSTVO

Deklaracija slaganja
Na funkcioniranje uređaja mogu da utiču statička, električna ili visokofrekventna polja (radio-aparatura, mobilni telefoni, elektrostatička pražnjenja). Ako postaju smetnje, povežite distanciju od uređaja, kojoj izaziva smetnje.
Utilizacija baterije, električne i elektronske opreme
Ovaj znak na robi, baterijama prema robi označava da roba ne može biti utilizirana zajedno sa drugim otpadom. Ova robu neophodno dostaviti u kompaniju za skupljanje i utilizaciju električne i elektronske opreme.
Pravila i uslove bezbednog i efikasnog korišćenja robe
Mere preventivnosti
1. Koristite robu samo u pravu svrhu.
2. Ne preuređujte uređaj. Ova izradevina ne sadži delova, koji podležu samostalnom remontu. Za posluživanje i zamenu pokvarene izradevine obraćajte se u trgovačku kuću ili u autorizovani servisni centar Defender. Primajući robu, uverite se u njenoj celovitosti a takođe u otsutstvu unutrašnje stvari, koji se slobodno pomeštaju.
3. Ne namenjen za decu do 3 godine. Može da sadrži sitna delа.
4. Ne dopuštajte da vlaga pađa na izradevinu ili unutra. Ne opuštajte izradevinu u težnost.
5. Ne podvergajte izradevinu vibraciji ili mehaničnom teretu, koji mogu pokvariti robu. Ako roba ima mehaničko očitečanje, garancije se ne izdaje.
6. Ne koristite izradevinu, ako ona ima vidljivo oštečenje. Ne koristite nesumnjivo pokvarenu izradevinu.
7. Ne koristite izradevinu, ako temperatura je više ili niža od toga, što preporučeno u uputstvu za korisnika. Ne koristite izradevinu, ako postaja kondenzovana vlaga, a takođe u agresivnoj sredini.
8. Ne uzimajte izradevinu u usta.
9. Ne koristite izradevinu u industrijskom, medicinskom ili proizvodnom cilju.
10. Ako izradevina je bila transportirana pri ocitenoj temperaturi, pre početka korišćenja neophodno da roba se zagreje u toplој prostoriji (+16-25 °C) 3 sata.
11. Iskopčavajte uređaj sa struje, kada ne planirate ga koristiti dugo vremena.
12. Ne koristite izradevinu u toku vođenja prevoza sredstva, ako uređaj odvlači pažnju, a takođe kada sidjkujevanje predvideno zakonom.
Specifikacije i specifikacije proizvoda mogu se naći na pakiranju i na defender-global.com
ŠVOZNIK: Defender Technology OÜ, Betooni str 11, 11415, Tallinn, Estonia.
Proizvođač: JKT Technology Ltd. Address: Rm 1010, Bldg 1, West Zone, Heshuikou Community, MaTian St, Guangming Dist, Shenzhen, China.
Neograničen rok trajanja.
Životni vijek je 2 godine.
Datum proizvodnje: vidi na ambalaži
Proizvođač zadržava pravo promjene sadržaja paketa i specifikacija navedenih u ovom priručniku. Najnoviji i detaljni proizvodi su potpuno dostupan je na www.defender-global.com
Proizvedeno u Kini.
Garancijska usluga ne vrši se u sljedećim situacijama:
1. Istek jamstvenog razdoblja (jamstveno razdoblje podmnije se od datuma prodaje krajnjem korisniku).
2. Nedostajuću popunjavanje jamstvene kartice.
3. Nespravan priključak na električnu mrežu.
4. Ključenje sigurnosti jamstvenih brtvi, prizvršivanje spojeva kućišta; prisutnost elemenata otvora na vanjskom i unutarnjim dijelovima proizvoda.
5. Ako je proizvod namijenjen za kućanstvo korišten u profesionalne svrhe.
6. Šteta uslijed prodora tekućina ili insekata unutar proizvoda.
7. Šteta uslijed kršenja normalnog rada opskrbne mreže - 220V +/- 10%. (osim automatskih regulatora napona)
8. Ako je proizvod otvorila i popravila neovlaštena osoba za to od strane trgovca.
9. Nespravan rad ili neopreznо rukovanje.
10. Šteta na proizvodu zbog prirodnih katastrofa.
11. Prisutnost elemenata koji ukazuju na mehanička oštećenja (pad, udarac).
12. Invalidnost povezanih uređaja drugih proizvođača.

HU JÁTÉKKERÉK
HASZNÁLATI UTASÍTÁS

Megfelelőségi nyilatkozat
Az eszköz (eszközök) működését erős statikus, elektromos vagy nagy frekvenciájú mezők (rádióberendezések, mobiltelefonok, mikrohullámú sütők, elektrosztatikus kisülések) befolyásolhatják. Ha előfordul, próbálja meg növelni az interfészt okozó eszközök távolságát.
Elemek, elektromos és elektronikus berendezések ártalmatlanítása
A terméken, az elemeken vagy a csomagoláson található ez a jel azt jelzi, hogy a termeket nem szabad használat hulladékkal együtt elhelyezni. A megfelelő akkumulátorokat, elektromos és elektronikus berendezéseket gyűjtő és újrafeldolgozó üzemhez kell szállítani.
A termék biztonságos és hatékony használatának feltételei
Használati óvintézkedések:
1. A terméket csak rendeltetésszerűen használja.
2. Ne szerelje szét. Ez a termék nem tartalmaz olyan alkatrészeket, amelyek önálló javításra jogosultak. A meghibásodott termékek karbantartásának és cseréjének kérdésében forduljon kereskedőhöz vagy a Defender hivatalos szervizközpontjához. A termék átvételénél ellenőrizze, hogy történtek-e rá nincsenek-e sérülések, amelyek megakadályozzák a használatban. A szállítás során a készülék belsejében elhelyezett tárgyak nem károsodhatnak.
3. Tartsa távol a 3 év alatti gyermekektől. Apró alkatrészeket tartalmazhat.
4. Ne engedje, hogy nedvesség jöjjön a termékre vagy a termék belsejébe. Ne használja a terméket magas hőmérsékletű környezetben.
5. Tartsa távol a rezgéstől és a mechanikai igénybevételtől, amely mechanikus károsodást okozhat a terméken. Mechanikai sérülések esetén garancián.
6. Ne használja a készüléket, ha a termék látható sérülést észlel. Ne használja a terméket, ha gyanítja, hogy meghibásodott.
7. Ne használja a terméket ajánlott hőmérséklet alatti és feletti hőmérsékleten (lásd a kezelési kézikönyvet), páratartalom elpárolgásának esetében, valamint ellenséges környezetben.
8. Ne tegye a szájába.
9. Ne használja a terméket ipari, orvosi vagy gyártási célokra.
10. Abban az esetben, ha a termék szállítása alacsonyabb hőmérsékleten történt, akkor működés előtt a terméket +16-25 °C közötti helyiségben legalább 3 órán belül melegítse fel.
11. Kapcsolja ki a készüléket minden alkalommal, amikor azt nem tervezik hosszabb ideig használni.
12. Ne használja a készüléket járművezetés közben, ha eltereli a figyelmét, és más esetekben, amikor a törvény kötelezi az eszköz kikapcsolására.
A termék specifikáció és jellemzői megtalálhatók a csomagoláson és a defender-global.com oldalon
GYÁRTÓR: Defender Technology OÜ. Betooni str 11, 11415, Tallinn, Estonia.
Gyártó: JKT Technology Ltd. Address: Rm 1010, Bldg 1, West Zone, Heshuikou Community, MaTian St, Guangming Dist, Shenzhen, China.
Korlátlan lejárati határidőig.
Az élettartam 2 év
Gyártás dátuma: lásd a csomagoláson
A gyártó fenntartja a jogot, hogy megváltoztassa a kézikönyvben feltüntetett csomag tartalmát és specifikációját. A legfrissebb és részletes kezelési kézikönyv a www.defender-global.com címen érhető el
Készült Kínában.
A jótállási szolgáltatás a következő esetekben nem teljesül:
1. A jótállási idő lejárta (a jótállási időszak a végfelhasználónak történő értékesítés napjától számítandó).
2. A jótállási jegy helytelen kitöltése.
3. A helytelen csatlakozás az elektromos hálózathoz.
4. A gáranciális tömítések biztonságának megsértése, a burkolat üzleti egységeinek rögzítése; nyílt elemek jelenléte a termék külső és belső részei.
5. Ha a háztartási használatra tervezett terméket szakmai célokra használták.
6. A termék belsejében lévő idegen tárgyak, anyagok, folyadékok vagy rovarok behatolása miatti károk.
7. Az ellátó hálózat normál munkájának megsértése miatti kár - 220V +/- 10%. (kivéve az automatikus feszültségszabályozókat)
8. Ha a terméket olyan személy nyitotta meg és javította meg, akit erre a kereskedő nem engedélyezett.
9. Helytelen működés vagy gondatlan kezelés.
10. A termék károsodása természeti katasztrófák miatt.
11. Mechanikai sérülésnek jelző elemek jelenléte. (ütés) jelenléte.
12. Más gyártók csatlakoztatott eszközeinek fogyatékossága.

KAZ ОЙЫН ДӨҢГЕЛІ
НҰСҚАУЛЫҚ

Сәйкестік декларациясы
Құрылғының (құрылғылардың) жұмыс істеуіне статикалық, электрлік немесе жоғары жиілікті өрістер (радиоаппаратурада, ұялы телефондар, шағын толқынды пештер, электростатикалық разрядтар) әсер ету мүмкін. Тұншадан кезде, кедергі келтіретін құрылғыдан арақашықтықты арттырыңыз.
Батареях, электрлік және электрондық жабдықтарды кәдеге жарату
Тауардағы, тауарға арналған батареядағы немесе қаптамадағы бұл белгі, тауарды басқа қалдықтармен бірге кәдеге жаратуға болмайтындығын білдіреді. Ол батарея, электрлік және электрондық жабдықтарды жинау мен кәдеге жарату бойынша компанияларға жіберілуі тиіс.
Тауарды қауіпсіз және тиімді қолдану тәртібі мен шарттары
Қауіпсіздік шаралары:
1. Тауарды тек тікелей тағайындауы бойынша қолданыңыз.
2. Бөлшектемеңіз. Бөлшектеу бұйымда жөндеуді жүргізуге қатысты бөліктер жоқ. Қызмет көрсету және бұйымдағы бұзылыстарды жою туралы сатушы-фирмаға немесе Defender авторластырылған сервис орталығына хабарласыңыз. Тауарды қабылдауда оның тұтастығына және ішінде ерін сақтаулы тұрған заттардың жоқ екеніне көз жеткізіңіз.
3. 3 жасқа дейінгі балаларға арналмаған. Қақ бөлшектер бұлауы мүмкін.
4. Бұйымға ылғал түспеуіне шаралар қабылдаңыз. Құрылғыны ылғалды жерлерде сақтамаңыз.
5. Тауарларды механикалық зақымдалуына әкелуі мүмкін, бұйымның сілкіну және механикалық жүктелуін жіберменді.
6. Бұйымның көрінетін зақымдануы кезінде қолданбаңыз. Көрінеу бұзылған тауарларды қолданбаңыз.
7. Қолданушыға температурадан төмен немесе жоғары температурада, конденсациялайтын ылғалдының тұындағанда, сондай-ақ агрессивтік ортада қолданбаңыз (пайдаланушы нұсқауы қарапыз).
8. Ауызға салуға болмайды.
9. Бұйымды өнеркәсіптік, медициналық және өндірістік мақсатта қолданбаңыз.
10. Егер тауардың тасымалдануы теріс температурада жүргізілсе, пайдалану алдында тауарға жылы бөлмедегі (+16-25 °С) 3 сағат қолемінде жылынуға мүмкіндік беру керек.
11. Ұзақ уақыт аралығында қолдану жоспарланбаған жағдайда, құрылғыны әр жолы сөндіріңіз.
12. Егер құрылғы көңілңізді алаңдатып жағдайда, көлік құралын жүргізу барысында, сондай-ақ құрылғыны сөндіру заңмен жасаттырылған жағдайда қолданбаңыз.
Мақсаты: компьютерге символды және сандық ақпаратты енгізуге және компьютерге дерек енгізу командаларын беруге арналған перифериялық енгізу құрылғысы
Өнімнің сипаттамалары мен ерекшеліктерін қаптамадан және defender-global.com сайтының жарнамадан табуға болады
Импорттер: ООО «ТД Компания Дефендер» Адрес: 127030 г. Москва, вн.тер.г. муниципальный округ Тверской, ул. Сущевская, д. 27, строение 2, этаж 3, помещение III, комната 3, офис 83.
Изготовитель: JKT Technology Ltd. Address: Rm 1010, Bldg 1, West Zone, Heshuikou Community, MaTian St, Guangming Dist, Shenzhen, China.
Шектеусіз қолдану мерзімі.
Тағайындау мерзімі - 6 ай
Кепілдік мерзімі - 6 ай
Өндірілген күні: қаптамадан қараңыз
Өндіруші осы нұсқаулықта көрсетілген пакеттің мазмұны мен сипаттамаларын өзгерту құқығын сақтайды. Соңғы және егжей-тегжейлі пайдалану жөнінделі нұсқауды www.defender-global.com сайтында қол жетімді
Қытайда жасалған.
КЕПІЛДІК ЖӨНІНДЕГІ ТӘМЕНДЕГІ ЖАҒДАЙЛАРДА ҚҰРЫЛҒЫЛМЕЙДІ:
1. Кепілдік мерзімінің (кепілдік мерзімі тауарды тұтынушыға сатылған күннен бастап белгіленеді).
2. Кепілдік талонының дұрыс толтырылмауы.
3. Электр желісіне дұрыс қосылмауы.
4. Кепілдік пломбаларының, корпустың, бекіткіш қосылғыштарының бүтіндігінің бұзылуы, тауардың сыртқы және ішкі бөліктерінде ашылуы ішіндігі болуы.
5. Егер тұрмыстық жағдайларда жұмыс істеуге арналған аппаратура кәсіптік мақсаттарда пайдаланылған болса.
6. Бұйымның ішіне бөгде заттардың, заттектердің, сұйықтардың, жәндіктердің түсуі себебінен зақымдар.
7. Қоректендіргіштің 220 В ±10% электр желісінің қалыпты жұмысының бұзылуы. (кернеу стабилизаторларынан басқа)
8. Егер тауарды оған сатушы фирма уәкілеттік берметен адам ашып, жөнделген болса.
9. Дұрыс іске пайдаланылмауы немесе сақтаудың қағидаларын.
10. Табиғи науқеттердің нәтижесіндегі зақымдар.
11. Механикалық зақымдану (құлау, соққылардың) болуы.
12. Басқа өндірушілердің қосылатын бұйымдарының жұмысқа жарамсыздығы.

PL KOŁO DO GIER
INSTRUKCJA

Deklaracja zgodności
Na działanie urządzenia (urządzeń) mogą mieć wpływ silne pola statyczne, electryczne lub pola o wysokiej częstotliwości (instalacje radiowe, telefony komórkowe, mikrofalówki, wyładowania elektrostatyczne). Wrazie wystąpienia przeszkody zwiększyć odległość od urządzeń powodujących zakłócenia.
Utylizacja
Niż wyrzucać urządzenia do ogólnego domowego kosza na śmieci. Należy je oddać w punkcie zbiórki do recyklingu. W tym celu należy skontaktować się z lokalnym urzędem.
Uwagi dotyczące bezpiecznego i skutecznego użytkowania produktu
Ostrzeżenia:
1. Używać produktu zgodnie z przeznaczeniem.
2. Nie rozbierać. Niniejszy produkt nie zawiera części, nadających się do samodzielnej naprawy. W sprawach związanych z obsługą lub wymianą uszkodzonego produktu, należy się kontaktować ze sprzedawcą lub z autoryzowanym centrum serwisowym Defender. Przy odbiorze towaru się upewnić w integralności towaru oraz braku w środku swobodnie przemieszczających się przedmiotów.
3. Produkt nie jest przeznaczony dla dzieci w wieku poniżej 3 lat, ponieważ może zawierać małe elementy.
4. Nie dopuszczać przedostania się wilgoci na powierzchnię i do środka produktu. Nie zanurzać w wodzie.
5. Nie wystawiać produktu na wibrację i obciążenia mechaniczne, mogące doprowadzić do uszkodzeń mechanicznych produktu. Gwarancja na produkt nie jest udzielana przy wykryciu uszkodzeń mechanicznych.
6. Nie używać produktu z widocznymi uszkodzeniami. Niedopuszczalne jest rozmyślne użycie urządzenia eviditenie uszkodzonego.
7. Nie używać w temperaturach wyższych lub niższych od zalecanych (patrz instrukcje obsługi), przy skroplonej wodzie lub pary wodnej oraz w środowisku agresywnym.
8. Nie brać do ust.
9. Nie używać produktu do celów przemysłowych, medycznych lub produkcyjnych.
10. Jeżeli produkt był transportowany przy temperaturze ujemnej, przed rozpoczęciem eksploatacji należy pozwolić urządzeniu ogrzać się w ciepłym pomieszczeniu (+16–25°C) w ciągu 3 godzin.
11. Wyłączać urządzenie za każdym razem, gdy planowana jest dłuższa przerwa w korzystaniu.
12. Nie używać urządzenia podczas prowadzenia pojazdu w przypadku, gdy urządzenie rozprasza uwagę, oraz w przypadkach, gdy obowiązek wyłączenia urządzenia jest określony przez prawo.
Specyfikacje i funkcje produktu można znaleźć na opakowaniu oraz na stronie defender-global.com
Importer :Defender Technology OÜ, Betooni str 11, 11415, Tallinn, Estonia.
Importer : JKT Technology Ltd. Address: Rm 1010, Bldg 1, West Zone, Heshuikou Community, MaTian St, Guangming Dist, Shenzhen, China.
Nieograniczony okres warności.
Żywotność - 2 lata
Data produkcji: patrz opakowanie
Producent zastrzega sobie prawo do zmiany konfiguracji i parametrów technicznych określonych w niniejszej instrukcji. Najnowsza i pełna wersja instrukcji jest dostępna na stronie internetowej www.defender-global.com
Wyprodukowano w Chinach.
Świadczenie gwarancyjne nie jest realizowane w następujących sytuacjach:
1. Wygaśnięcie okresu gwarancji (okres gwarancyjny liczony jest od daty sprzedaży do użytkownika końcowego).
2. Niepoprawne wypełnienie karty gwarancyjnej.
3. Nieprawidłowa wtyczka do sieci energetycznej.
4. Naruszenie integralności plomb gwarancyjnych, mocowania złączek obudowy; obecność elementów otwierania na zewnętrznych i wewnętrznych częściach produktu.
5. Jeśli produkt przeznaczony do użytku domowego został użyty do celów profesjonalnych.
6. Uszkodzenia spowodowane wnikaniem cał obcych, substancji, cieczy lub owadów do wnętrza produktu.
7. Uszkodzenia spowodowane naruszeniem normalnej pracy sieci zasilającej - 220V +/- 10%. (z wyjątkiem automatycznych regulatorów napięcia)
8. Jeżeli produkt był otwierany i naprawiany przez osobę nieupoważnioną przez sprzedawcę.
9. Nieprawidłowa obsługa lub nieostrożna obsługa.
10. Uszkodzenie produktu w wyniku klęsk żywiołowych.
11. Obecność elementów wskazujących na uszkodzenia mechaniczne (upadek, uderzenie).
12. Niepełnosprawność podłączonych urządzeń innych producentow.

RO ROATA DE JOCURI
INSTRUCȚIUNILE

Declaratie de concordantă
Asupra funcționării aparatului (aparatelor) pot să influențeze câmpurile statice, electrice și cele de frecvență înaltă (aparatura radio, telefoanele celulare, cuptoarele cu microunde, descărcările de curent electric static). În cazul apariției acestora mărți distanța de la aparatul, care cauzează aceste bruiaje.
Instrucțiuni pentru protecția mediului înconjurător
Din momentul aplicării directivelor europene 2002/96/UE în dreptul național sunt valabile următoarele: Aparatele electrice și electronice nu pot fi salubrizate cu gunoiul menajer. Consumatorul este obligat conform legii să predea aparatele electrice și electronice la sfârșitul duratei de utilizare la locurile de colectare publice sau înapoi de unde au fost cumpărate. Detaliile sunt reglementate de către legislația țării respective. Simbolul de pe produs, în instrucțiunile de utilizare sau pe ambalaj indică aceste reglementări. Prin reciclarea, refolosirea materialelor sau alte forme de valorificare a aparatelor uzoase din uz aduceți o contribuție importantă la protecția mediului nostru înconjurător.
Regulile și condițiile de siguranță și folosire eficientă a produsului
Măsuri de precauție:
1. Produsul a fost creat numai cu scopul destinației directe.
2. Nu demontați. Acest articol nu conține piese, care pot fi reparate separat. În ceea ce privește deservirea lui și schimbarea articolului defect apelați la magazinul de unde ați procurat sau la centrul autorizat de deservire tehnică Defender. La primirea produsului convingeți-vă că dânsul este integral și nu există careva deteriorări vizibile. Bucățile mici din ambalaj.
3. Nu este destinat copiilor sub 3 ani. Poate conține piese mici.
4. Nu admiteți ca umezeala să pătrundă în articol și nu îl depozitați în interiorul dăsului. Nu scufundați articolul în substanțe lichide.
5. Nu supuneți articolul sub influența vibrațiilor și a sarcinilor mecanice, care sunt capabile să aducă la deteriorarea lui. În cazul deteriorărilor mecanice garanția nu se acordă. Evitați deteriorările mecanice, produsului nu se acordă nici un fel de garanții.
6. Nu folosiți articolul în cazul prezenței deteriorărilor vizibile. Nu folosiți intenționat aparatul stiind despre faptul că este deteriorat.
7. A nu se folosi la temperaturi mai reduse sau mai înalte de cele recomandate(vezi manualul de utilizare), în cazul apariției umezelii condensate, și de asemenea în mediu agresive.
8. A nu se introduce în gură.
9. A nu se folosi articolul în scopuri industriale, medicinale sau de producție.
10. În cazul în care transportarea produsului a fost efectuată la temperaturi negative, înainte de a începe exploatarea trebuie trebuie acordată posibilitatea produsului de a se încălzi la temperaturi pozitive (+16-25°C) timp de 3 ore.
11. Deconectați aparatul de fișecare dată, când nu planificați să î-l folosiți o perioadă mai îndelungată de timp.
12. Nu folosiți aparatul în timpul conducerii mijlocului de transport, în cazul în care, aparatul distrage atenția, și de asemenea în cazurile, în care folosirea aparatului este prevăzută de legislație.
Specificațiile și caracteristicile produsului pot fi găsite pe ambalaj și pe defender-global.com
Importatori: ДжейТи Технолоджи ОЮ. Адрес: Бет. 1, Вест Зоне, Хешуикоу Коммюнити, МаТиан Ст, Гуанминг Дист, Шэньчжэнь, Китай. Срок годности не ограничен. Срок службы - 2 ествцев. Гарантийные соотвествия - 6 месяцев. Изготовитель: ЗАО «ТД «Дефендер» Адрес: 127030 г. Москва, вн.тер.г. муниципальный округ Тверской, ул. Сущевская, д. 27, строение 2, этаж 3, помещение III, комната 3, офис 83.
Изготовитель: ДжейТи Технолоджи ОЮ. Адрес: Бет. 1, Вест Зоне, Хешуикоу Коммюнити, МаТиан Ст, Гуанминг Дист, Шэньчжэнь, Китай. Срок годности не ограничен. Срок службы - 6 месяцев. Гарантийные соотвествия - 6 месяцев. Дата изготовления: см. на упаковке.
Termenul de valabilitate nu este limitat.
Durata de viață - 2 ani
Data fabricației: vezi pe ambalaj
Producătorul își rezervă dreptul de a modifica configurația și caracteristicile tehnice specificate în acest manual. Cea mai recentă și recentă versiune a manualului este disponibilă pe www.defender-global.com
Produs în China.
REPARAȚII ÎN GARANȚIE NU SE PROCEDEAZĂ ÎN CAZURILE URMĂTOARE:
1. După expirarea perioadei de garanție (termenul se stabilește de la data achiziției bunurilor de către consumator).
2. Dacă cuponul de garanție este completat incorect.
3. Dacă s-a încălcat regulamentul de folosire a produsului.
4. Dacă sunt rupte sigiliile de garanție, elementele de fixare a corpului, există urme de manipulare pe componentele exterioare și interioare ale produsului.
5. Dacă aparatele destinate pentru utilizare într-un mediu casnic, sunt utilizate în scopuri profesionale.
6. Dacă deteriorările sunt cauzate de corpuri străine, materiale, lichide, insecte în interiorul produsului.
7. Dacă sunt încălcate normele de alimentare cu energie electrică - 220 V ± 10%. (cu excepția stabilizatorilor de tensiune)
8. Dacă produsul a fost deschis și reparat de o persoană neautorizată de firma vânzător.
9. Dacă produsul s-a utilizat incorect sau cu neglijență.
10. Dacă s-a deteriorat din cauza dezastrelor naturii.
11. Dacă sunt prezente urme de deteriorare mecanică (căderе, lovituri).
12. Dacă sunt conectate dispozitive inoperabile de la alți producători.

RU ИГРОВОЙ РУЛЬ
ИНСТРУКЦИЯ

Декларация соответствия
На функционирование устройства (устройств) могут повлиять статические, электрические или высокочастотные поля (радиоаппаратура, мобильные телефоны, микроволновые печи, электростатические разряды). В случае возникновения увеличьте расстояние от устройства, вызывающего помехи.
Утилизация батареек, электрического и электронного оборудования
Этот знак на товаре, батарейках к товару или на упаковке означает, что товар не может быть утилизирован вместе с бытовыми отходами. Он должен быть доставлен в компанию по сбору и утилизации батареек, электрического и электронного оборудования.
Правила и условия безопасного и эффективного использования товара
Меры предосторожности:
1. Используйте товар только в его прямому назначению.
2. Не разбирать. Данное изделие не содержит частей, подлежащих самостоятельному ремонту. По вопросам обслуживания и замены неисправного изделия обращайтесь в магазин продавца или в авторизованный сервисный центр Defender. При приеме товара убедитесь в его комплектности и отсутствии внутри свободно перемещающихся предметов.
3. Не предназначен для детей до 3-х лет. Может содержать мелкие детали.
4. Не допускайте попадания влаги на изделие. Не погружайте изделие в жидкости.
5. Не подвергать изделие вибрационным и механическим нагрузкам, способным привести к механическому повреждению изделия. В случае механических повреждений гарантия на товар не дается.
6. Не используйте изделие при видимых повреждениях изделия. Не пользоваться заведомо неисправным устройством.
7. Не использовать при температурах ниже или выше рекомендуемых (см. инструкцию пользователя), при возникновении конденсируемой влажности, а также в агрессивной среде.
8. Не брать в рот.
9. Не использовать изделие в промышленных, медицинских или производственных целях.
10. В случае, если транспортировка товара осуществлялась при отрицательных температурах, перед началом эксплуатации нужно дать товару согреться в теплом помещении (+16-25 °С) в течение 3 часов.
11. Выключать устройство каждый раз, когда не планируется использовать его в течение длительного периода времени.
12. Не использовать устройство при вождении транспортного средства в случае, если устройство отвлекает внимание, а также в тех случаях, когда отключение устройства предусмотрено законом.
Назначение: игровой манипулятор, имитирующий автомобильный руль, предназначенный для управления персональными компьютерами и компьютерными приставками при игре в компьютерных играх.
Технические характеристики продукта указаны на упаковке и на defender.ru
Импортер: ООО «ТД Компания Дефендер» Адрес: 127030 г. Москва, вн.тер.г. муниципальный округ Тверской, ул. Сущевская, д. 27, строение 2, этаж 3, помещение III, комната 3, офис 83.
Изготовитель: ДжейТи Технолоджи ОЮ. Адрес: Бет. 1, Вест Зоне, Хешуикоу Коммюнити, МаТиан Ст, Гуанминг Дист, Шэньчжэнь, Китай.
Производитель: JKT Technology Co., Ltd. Address: Rm 1010, Bldg 1, West Zone, Heshuikou Community, MaTian St, Guangming Dist, Shenzhen, China.
Неограниченный срок эксплуатации.
Срок службы - 2 года
Дата производства: см. на упаковке
Производитель оставляет за собой право на изменение комплектации и технических характеристик, указанных в данной инструкции. Последняя версия инструкции доступна на сайте www.defender.ru Сделано в Китае.
ГАРАНТИЙНЫЙ РЕМОНТ НЕ ПРОИЗВОДИТСЯ В СЛЕДУЮЩИХ СЛУЧАЯХ:
1. Истечение гарантийного срока (гарантийный срок исчисляется со дня продажи товара потребителю).
2. Неправильное заполнение гарантийного талона.
3. Неправильное подключение в электросеть 220В.
4. Нарушение сохранности гарантийных пломб и крепежных соединений корпуса, наличие следов вскрытия на внешних и внутренних поверхностях товара.
5. Аппаратура, предназначенная для работы в бытовых условиях, использовалась в профессиональных целях.
6. Повреждения вызваны попаданием внутрь изделия посторонних предметов, веществ, жидкостей, насекомых.
7. Нарушение в работе питающей электросети — 220 В ±10% (кроме стабилизаторов напряжения).
8. Вскрытие и ремонт товара производившим лицом, не уполномоченным на то фирмой-продавцом.
9. Неправильная эксплуатация или небрежное обращение.
10. Повреждение изделия в результате стихийных бедствий.
11. Наличие следов механического повреждения (падение, удар).
12. Неработоспособность подключаемых устройств других производителей.

SLV IGRALNO KOLO NAVODILA ZA UPORABO

Izjava o skladnosti

Na delovanje naprave (naprav) lahko vplivajo močna statična, električna ali visokofrekvenčna polja (radijske naprejave, mobilni telefoni, mikrovalovne pečice, elektrostatični razelektritve) / Če se zgodi, poskusite povrniti oddaljenost od naprav, ki povzročajo vmesnik.

Odstranjevanje baterij, električne in elektronske opreme

Ta znak na izdelku, njegovih baterijah ali embalaži pomeni, da izdelka ni mogoče odvreči skupaj z gospodinjskimi odpadki. Dostaviti ga je treba ustreznemu podjetju za zbiranje in recikliranje električnih in elektronskih naprav.

Pogoji varne in učinkovite uporabe izdelka

Previdnostni ukrepi:

1. Izdelek uporabljajte samo za predvideni namen.
2. Ne raztaljujte. Ta izdelek ne vsebuje delov, ki so uporabniku do samozadostnega popravila. Glede vprašanja vzdrževanja in zamenjave okvarjenega izdelka se obrnite na prodajalca ali pooblaščeni servisni center družbe Defender. Med prejemom izdelka se prepričajte, da je nepoškodovana in da v njem ni prosto premikajočih se predmetov.
3. Hranite ločeno od otrok, mlajših od 3 let. Lahko vsebuje majhne dele.
4. Hranite ločeno od vlage. Izdelka nikoli ne potapljajte v tekočine.
5. Pazite, da ni vlirajo in mehanskih napetosti, ki lahko povzročijo mehanske poškodbe izdelka. V primeru mehanskih poškodb garancija ni dana.
6. Ne uporabljajte v primeru vidnih poškodb. Ne uporabljajte, če je izdelek očitno pokvarjen.
7. Izdelka ne uporabljajte pri temperaturah pod in nad priporočenimi temperaturami (glejte navodila za uporabo), v pogojih izhlapevanja vlage in v sovražnem okolju.
8. Ne dajajte v usta.
9. Izdelka ne uporabljajte v industrijske, medicinske ali proizvodne namene.
10. Če je bila poškilja izdelka opravljena pri temperaturah pod ničlo, je treba izdelek pred uporabo v treh urah hraniti na toplem (+ 16-25 ° C ali 60-77 ° F).
11. Napravo izklopite vsakič, ko je ne nameravate uporabljati dlje časa.
12. Naprave ne uporabljajte med vožnjo vozila, če je nanj preusmerjena pozornost, in v drugih primerih, ko vas zakon obvezuje, da naprave izklopite.

Specifikacije in lastnosti izdelka najdete na embalaži in na spletnem mestu defender-global.com

UVOZNIK: Defender Technology OÜ, Betooni str 11, 11415, Tallinn, Estonia.

Proizvajalec: JKT Technology Ltd. Address: Rm 1010, Bldg 1, West Zone, Heshuikou Community, MaTian St, Guangming Dist, Shenzhen, China.

Neomejen rok uporabnosti.

Življenjska doba je 2 leti

Datum izdelave: glej na embalaži

Proizvajalec si pridržuje pravico do spremembe vsebine embalaže in specifikacij, navedenih v tem priročniku. Najnovejši in podrobnejši priročnik za uporabo je na voljo na www.defender-global.com

Izdelano na Kitajskem.

Garancijska storitev ne velja v naslednjih primerih:

1. Potek garancijske dobe (garancijska doba se poravna od datuma prodaje končnemu uporabniku).
2. Nepravilno izpolnjevanje garancijske kartice.
3. Napačen vtič v omrežje.
4. Kršitev varnosti garancijskih testi, pritrditev skupnih sklopov ohišja: prisotnost elementov odpiranja na zunanjih in notranjih delih izdelka.
5. Če je bil izdelek, namenjen gospodinjstvu, uporabljen v profesionalne namene.
6. Škoda zaradi vdora tujkov, snovi, tekočin ali žuželk v izdelek.
7. Škoda zaradi kršitve običajnega dela oskrbovalnega omrežja - 220V +/- 10%. (razen avtomatskih napetostnih regulatorjev)
8. Če je izdelek odprla in popravila oseba, ki za to ni pooblaščena s strani prodajalca.
9. Nepravilno delovanje ali nepreviden ravnanje.
10. Poškodba izdelka zaradi naravnih nesreč.
11. Prisotnost elementov, ki kažejo na mehanske poškodbe (padec, zadetek).
12. Invalidnost povezanih naprav drugih proizvajalcev.

SVK HERNÉ KOLIESKO INŠTRUKCIE

Vyhlásenie o zhode

Na fungovanie prístroja môžu vplývať statické, elektrické alebo vysokofrekvenčné polia (rádio aparatúra, mobilné telefóny, mikrovlnné rúry, elektrostatický výboj). V prípade vyskytnutia rušenia sa pokúste vzdialiť prístroj od prístroja, ktorý vyvoláva poruchy.Not om miljöskydd

Utilizovanie batérií, elektrických a elektronických prístrojov

Tento znak na výrobku, batériách pre výrobok alebo na balení označuje že sa výrobok nemôže utilizovať spolu s domácim odpadom. Tento musí byť odovzdaný v podniku, ktorý sa zaoberá zberom a utilizovaním batérií, elektrických a elektronických prístrojov.

Pravidlá a podmienky bezpečného a účinného použitia výrobku

Bezpečnostné opatrenia:

1. Výrobok používať výlučne podľa účelu.
2. Nerozoznajte. Tento výrobok neobsahuje časti, ktoré si môžete sami opraviť. V súvislosti s opravovaním a výmenou pokrčeného výrobku obráťte sa na firmu-predajcu alebo na oprávnené servisné centrum Defender. Pri preberaní výrobku zistite jeho ucelenosť a nepritomnosť voľne pohyblivých častí vnútri.
3. Nie je určené pre deti do 3 rokov. Môže obsahovať drobné časti.
4. Nedovoliť aby vlhkosť vnikla do výrobku. Nenechávať výrobok v tekutine.
5. Nevystavujte výrobok pôsobeniu vlhkosti, ktoré by mohlo viesť k vzniku mechanické poškodenia výrobku. V prípade existencie mechanických poškodení pre výrobok nie sú žiadne záruky.
6. Nepoužívať ak výrobok má zjavné poškodenia. Nepoužívať výrobok ak je jasné že je pokazený.
7. Nepoužívať pri teplotách nižších alebo vyšších od uvedených (viď Návod na použitie), v prípade vytvárania kondenzovanej vlhkosti, ani v agresívnom prostredí.
8. Nekládť do úst.
9. Nepoužívať výrobok pre priemyselné, zdravotnícke alebo výrobné účely.
10. V prípade že je výrobok prevážaný pri teplote nižšej od nuly, pred použitím ho treba nechať vo fine zohriať v teplej miestnosti (+ 16-25 °C) v trvaní 3 hodiny.
11. Vypnite výrobok, keď ho nebudete používať dlhší čas.
12. Nepoužívať výrobok počas jazdy motorovým vozidlom a v prípadoch keď to určuje pozornosť vodiča, a v prípadoch keď je vyžadované výrobok určené podľa zákona."

Špecifikácie a vlastnosti produktu nájdete na obale a na www.defender-global.com

Dovozca: Defender Technology OÜ, Betooni str 11, 11415, Tallinn, Estonia.

Výrobca: JKT Technology Ltd. Address: Rm 1010, Bldg 1, West Zone, Heshuikou Community, MaTian St, Guangming Dist, Shenzhen, China.

Čas používania je neobmedzený.

Životnosť — 2 roky

Dátum výroby: viď na obale

Výrobca si vyhradzuje právo zmeniť konfiguráciu a technické vlastnosti uvedené v tomto pokyne. Najnovšia a plná verzia pokynov je k dispozícii na webovej stránke www.defender-global.com

Vyrobeno v Číne.

Záručný servis na neuskutoční v nasledujúcich situáciách:

1. Uplynutím záručnej doby (záručná doba sa vypočíta od dňa predaja konečnému užívateľovi).
2. Nesprávne vyplnenie záručného listu.
3. Nesprávne zapojte do elektrickej siete.
4. Porušenie bezpečnosti záručných plomb, upevnenie spojovacích zostáv puzdra; pritomnosť prvkov otvárania na vonkajšej a vnútornej časti výrobku.
5. Ak bol produkt určený na použitie v domácnosti používaný na profesionálne účely.
6. Poškodenie v dôsledku vniknutia cudzích predmetov, látok, tekutín alebo hmyzu do výrobku.
7. Škoda v dôsledku porušenia normálnej práce napájacej siete - 220 V +/- 10%. (okrem automatických regulátorov napätia)
8. Ak bol produkt otvorený a opravený neoprávnenou osobou autorizovanou predajcom.
9. Nesprávna obsluha alebo neopatrné zaobchádzanie.
10. Poškodenie produktu v dôsledku prírodných katastrof.
11. Prítomnosť prvkov indikujúcich mechanické poškodenie (pád, nárazy).
12. Postihnutie pripojených zariadení iných výrobcov.

SWE SPELHJUL BRUKSANVISNING

Försäkran om överensstämmelse

Användningen funktion kan påverkas av statiska, elektriska eller högfrekventa fält (radioutrustning, mobiltelefoner, mikrovågor, elektrostatiska urladdningar). Om störningar uppstår, öka avståndet från anordningen som orsakar störningar.

Not om miljöskydd

Efter implementeringen av EU direktiv 2002/96/EU i den nationella lagstiftningen, gäller följande: Elektriska och elektroniska apparater får inte avyttras med hushållsavfall. Konsumenter är skyldiga att återlämna elektriska och elektroniska apparater vid slutet av dess livslängd till, för detta ändamål, utnämnliga uppsamlingsplatser. Detaljer för detta definieras via den nationella lagstiftningen i respektive land. Denna symbol på produkten, instruktionsmanualen eller på förpackningen indikerar att produkten innefattas av denna bestämmelse. Genom återvinning och återanvändning av material bidrar du till att skydda miljön och den omgivande.

Regler och villkor för säker och effektiv användning av produkten

Säkerhetsåtgärder:

1. Använd produkten enbart för avsett ändamål.
2. Ta inte isär produkten. Den innehåller inga delar, som man själv kan reparera. För underhåll och utbyte av en defekt produkt kontaktar du återförsäljaren eller auktoriserat servicecenter Defender servicecenter. När du tar emot produkten, kontrollera dess integritet och attdet inte finns fritt rörliga objekt inuti.
3. Produkten är ej lämplig för barn under 3 år. Den kan innehålla små delar.
4. Låt ingen fukt komma på och in i produkten. Sänk inte ner produkten i vätskor.
5. Utsätt inte produkten för vibrationer och mekaniska påfrestningar som kan leda till mekaniska skador på produkten. Ingen garanti ges för produkter som fått mekaniska skador.
6. Använd inte produkten om den har synliga skador. Använd inte en uppenbart defekt produkt.
7. Använd inte produkten vid temperaturer under eller över de rekommenderade värdena (se användarhandboken), vid kondenserad fukt och i aggressiva miljöer.
8. Ta inte i munnen.
9. Använd inte produkten i industriella och medicinska ändamål.
10. Om produkten, vid transportera vid låga temperaturer, får den värmas upp i ett varmt rum (+ 16-25 ° C) under 3 timmar.
11. Stäng av anordningen varje gång, om du inte tänker använda den under en lång tid.
12. Använd inte anordningen medan du kör, om anordningen är störande, liksom i de fall då användningen av den är förbjuden enligt lagen.

Produktspecifikationer och funktioner finns på förpackningen och på defender-global.com

Importör: Defender Technology OÜ, Betooni str 11, 11415, Tallinn, Estonia.

Tillverkare: JKT Technology Ltd. Address: Rm 1010, Bldg 1, West Zone, Heshuikou Community, MaTian St, Guangming Dist, Shenzhen, China.

Obegränsad livslängd.

Livstid — 2 år

Tillverkningsdatum: se förpackningen

Tillverkaren förbehåller sig rätten att ändra uppsättningen och tekniska specifikationerna som anges i denna bruksanvisning. Den senaste och fullständiga versionen av bruksanvisningen finns på www.defender-global.com

Tillverkad i Kina.

Garantiservice är utförs inte i följande situationer:

1. Garantiperiodens utgång (garantiperioden regleras från försäljningsdatumet till konsument).
2. Felaktig ifyllning av garantikortet.
3. Felaktig anslutning till elnätet.
4. Överträdelse av säkerheten för garantitätningar, fixering av gemensamma sammansättningar av fallet; närvaron av öppningselement på produktens utsida och insida.
5. Om produkten avsedd för hushållsbruk användes för professionella ändamål.
6. Skador på grund av inträngning av främmande föremål, ämnen, vätskor eller insekter inuti produkten.
7. Skador på grund av brott mot normalt arbete i försörjningsnätet - 220V +/- 10%. (utom automatiska spänningsregulatorer)
8. Om produkten har öppnats och reparerats av en person som inte har auktoriserats för det av återförsäljaren.
9. Felaktig användning eller slarvig hantering.
10. Skada på produkten på grund av naturkatastrofer.
11. Förekomst av element som indikerar mekanisk skada (fall, träff).
12. Funktionshinder för anslutna enheter från andra producenter.

UKR ІГРОВЕ КЕРМО ІНСТРУКЦІЯ

Декларація відповідності

На функціонування пристрою (пристроїв) можуть впливати статичні, електричні або високочастотні поля (радіоапаратура, мобільні телефони, мікрохвильові печі, електростатичні розряди, тощо). У випадку виникнення такого впливу збільшите відстань від його джерел.

Утилізація батарейок, електричного і електронного устаткування

Ця позначка на виробі, батарейках до виробу або упаковці позначає, що виріб не можна утилізувати з побутовими відходами. Він повинен бути доставлений в місце по збору та утилізації батарейок, електричного та електронного устаткування.

Правила та умови безпечного та ефективного використання товару

Заходи безпеки:

1. Використовувати товар тільки за прямим призначенням.
2. Не розбирати. Даний пристрій не містить частин, що підлягають самостійному ремонту. Щодо обслуговування та заміни несправного виробу звертайтеся до фірми-продавця або в авторизований сервісний центр Defender. Під час приймання товару впевніться в його цілісності та відсутності всередині предметів, що вільно переміщуються.
3. Не передавайте для дітей віком до 3-х років. Може містити дрібні деталі.
4. Оберігайте виріб від потрапляння вологи на виріб або передачу виробу. Не занурюйте виріб в рідину.
5. Зберігайте виріб на виробі вібрації та механічних навантажень, що можуть привести до ушкодження виробу. Гарантія не надається на виріб, що має механічні пошкодження.
6. Не експлуатувати при пошкодженні, якщо він пошкоджений.
7. Не використовувати при температурі вище або нижче тої, що рекомендується в інструкції користувача, при виникненні конденсованої вологи, а також в агресивному середовищі
8. Не тратьте до рота
9. Не використовувати виріб за промисловими, медичними або виробничими призначення.
10.Якщо виріб транспортувався при температурі нижче 0 °C, то перед початком експлуатації потрібно витримати виріб при температурі не нижче +16 °C протягом 3-х годин.
11. Вимикайте пристрій кожного разу, якщо плануєтся не використовувати його протягом довготривалого періоду.
12. Не використовуйте пристрій під час управління транспортним засобом, якщо це вказано в ньому, а також у випадках, коли використання пристрою передбачене **Призначення:** клавішний пристрій введення, призначений для введення в комп'ютер символьної і цифрової інформації і передавання різних команд комп'ютера

Технічні характеристики і характеристики продукту можна знайти на упаковці та на www.defender-global.com

Імпортер: ТОВАРИСТВО «Виробничне Підприємство "Промислові Системи», адреса: вул. Корольова, 40А, м. Київ, 04080, Україна.

Виробник: Джейкей Текнолоджі Лтд. Адреса: Рм 1010, Блдг. 1, Вест Зоун, Хешуйкоу Комьюнити, Матіан Ст, Гуанмінг Діст, Шеньчжень, Китай.

Термін придатності необмежений.

Термін служби - 6 місяців

Гарантійний період - 6 місяців

Перелік авторизованих сервісних центрів дивіться на сайті Defender:

https://ua.defender-global.com/places/service

Дата виробництва: См. на упаковці

Виробник залишає за собою право зміни комплектації і технічних характеристик, зазначених в цій інструкції. Остання та повна версія інструкції доступна на сайті www.defender-global.com

Зроблено в Китаї.

Гарантійні зобов язання не виконуються у разі:

1. Закінчення гарантійного терміну (термін експлуатації встановлюється з дня продажу товару споживачеві).
2. Неправильного корпусняння гарантійного талону.
3. Неправильного підключення в електромережу.
4. Порушення цілостності гарантійних пломб, кріпильних з'єднань корпусу, наявності слідів відкриття на зовнішніх і внутрішніх поверхнях товару.
5. Якщо апаратура, призначена для роботи в побутових умовах, використовувалася в професійних цілях.
6. Пошкодження, викликаного попаданням всередину виробу сторонніх предметів, речовин, рідин, комах.
7. Порушення в нормальній роботі електромережі - 220 В ± 10%. (крім стабілізаторів напруги)
8. Якщо товар був розкритий і ремонтувався особою, не уповноваженою на те виробником-продавцем.
9. Неправильної експлуатації або недбалого використання.
10. Пошкодження виробу у випадку стихійних лих.
11. Наявності слідів механічного пошкодження (падіння, удар).
12. Непрацездатності пристроїв інших виробників, що підключаються.

UZB O'YIN G'ILDIRAGI YO'RIQNOMA

Muvofiqlik deklaratsiyasi

Qurilma (qurilmalar) ishlashiga statik, elektrik yoki yuqorichastotali maydon (radioapparatura, mobil telefonlar, mikroto'lqinli pechlar, elektrostatik razryadlar) ta'sir etishi mumkin. Shovqinlar yuzaga kelganda buni yaqiga elektryuchi gurilmadan masofani kattalashtiring.

Batareyka, elektrik va elektron uskunalarni utilizatsiya qilish

Mahsulotdagi, mahsulot ichida bo'lgan batareykadagi yoki qadoqdagi ushbu belgi mahsulot mashiy chiqindilar bilan birgalikda utilizatsiya qilinmasligini bildiradi. U batareyka, elektr va elektron uskunalarni yig'ish va utilizatsiyasi bilah shug ullanuvchi kompaniyaga yetkazilishi lozim

Didini olish choralari:

1. Mahsulotni o'zini maqsadida ishlatilsin

2. Qismlarga bo'linmasin. Mazkur buyum mustaqil ta'mirlanishi mumkin bo'lgan qismlarga ega emas. Xizmat ko'rsatish va nosoz buyumni almashtirish masalasida firma-sotuvchi yoki Defender xizmat ko'rsatish markaziga murojaat etilsin. Mahsulotni qabul qilishda uning butunligi va ichida erkin harakatlanadigan buyumlar yo'qligiga ishonch hosil qiling.

3. 3 Yoshgacha bo'lgan bolalarga mo'ljallanmagan. Mayda buyumlarga ega bo'lishi mumkin.

4. Buyumga u yoki uning ichiga nam kirishiga yo'l qo'ymang. Suyuqlik ichiga buyum tushirilmasin.

5. Buyumni mexanik shikastlanishga olib keladigan vibratsiya va mexanik zo'riqishlarga yo'l qo'yilmasin. Mexanik shikastlanishlar yuzaga kelganda mahsulotga hech qanday kafolat berilmaydi.

6. Buyumda ko'rinuvchi shikastlanishlar yuzaga kelganda ishlatilmasin. Oldindan ma'lum bo'lgan nosoz qurilmadan foydalanilmasin.

7. Kondensatsiyalangan namlik, xamda salbiy muhit yuzaga kelganda tavsiya etilgan haroratdan past yoki yuqori darajada ishlatilmasin.

8. Og'iz bo'shlig'iga olinmasin.

9. Buyumni sanoat, tibbiyot yoki ishlab chiqarish maqsadida ishlatilmasin.

10. Agar mahsulotni tashilishi manfiy haroratda olib borilgan bo'lsa, u holda mahsulotni ishlatishdan avval uni iliq binoda (+ 16-25 °C) 3 soat davomida isitish kerak.

11. Qurilmani ancha vaqtga ishlatishga rejalashtirilayotganda, uni o'chirib qo'yish lozim.

12. Agar qurilma transport vositasini boshqarishda diqqatni chalg'itsa, xamda qonunchilik tomonidan o'chirish ko'zda tutilgan bo'lsa undan foydalanilmasin.

Mahsulotning xususiyatlari va xususiyatlarini qadoqdlash va defender-global.com saytida topish mumkin

Ltd"Ul'tIPI"t: OOO «TД Компания Дефендер» Адрес: 127030 г. Москва, вн.тер.г. муниципальный округ Тверской, ул. Сущевская 2-я, д. 27, строение 2, этаж 3, помещение III, комната 3, офис 63.

Ishlab chiqaruvchi: JKT Technology Ltd. Address: Rm 1010, Bldg 1, West Zone, Heshuikou Community, MaTian St, Guangming Dist, Shenzhen, China.

Cheksiz saqlash muddati.

Xizmat muddati 6 oy

Kafolat muddati - 6 oy

Ishlab chiqarish sanasi: qadoq qutiga qaralsin.

Ishlab chiqaruvchi ushbu qo'llanmada ko'rsatilgan paket tarkibini va texnik xususiyatlarini o'zgartirish huquqiga ega. Eng so'nggi va batafsil qo'llanma bilan www.defender-global.com saytida tanishishingiz mumkin

Xitoyda ishlab chiqarilgan.

QUYIDAGI HOLLARDA KAFOLATLI TA'MIRLASH BAJARILMAYDI:

1. Kafolat muddati tugaganda (muddat mahsulot iste'molchiga sotilgan kundan boshlab o'rnatiladi).
2. Kafolat taloni noto'g'ri to'ldirilganda.
3. Elektr tarmog'iga noto'g'ri ulanganda.
4. Kafolat muhrlari, korpusning mahkamlaydigan birikmalarining butligi buzilganda, tovarning tashqi va ichki yuzalarida ochilganlik izlari bo'lganda.
5. Agar mashiy sharoitda ishlash uchun mo'ljallangan apparatura kasbiy maqsadlarda foydalanilgan bo'lsa.
6. Mahsulotning ichiga yot narsalar, moddalar, suyuqliklar, hasharotlar tushishi tufayli yuzaga kelgan buzilishlarda
7. Ta`minlovchi -220 V±10 % elektr tarmog'ining (kuchlanish stabilizatorlaridan tashqari) normal ishi buzilganda.
8. Agar tovar firma-sotuvchi vakolat bermagan shaxs tomonidan ochilgan va ta`mirlangan bo'lsa.
9. Noto'g'ri foydalanilganda yoki pala-partish muomala qilinganda.
10. Mahsulot tabiiy ofatlar oqibatida buzilganda
11. Mexanik buzilishlarning (turish ketish, ketish) izlari bo'lganda.
12. Boshqa ishlab chiqaruvchilarning ulanadigan qurilmalari ishga yaroqsiz bo'lganda.